ללא מאמץ אתה יכול להקל על הוריך את חיי היומיום, לשפר את איכות חייהם,
לגרום להם להרגשה טובה יותר, בטוחה יותר.

הפקד את הטיפול ביקיריך בידי משפחה מסורה ואוהבת, בעלת לב חם ואוזן קשבת,

משפחת "אדם לשרות אדם"

אלפי מבוגרים שהצטרפו למשפחת "אדם לשרות אדם", נהנים משרותים רבים וחיוניים, שרותים שלא ניתן לקבלם במסגרת אחרת.

אנו מציעים במחיר סביר ובהתאם לאפשרויות:

★ מטפלת לעזרה אישית וטיפול בבית משעה ועד 24 שעות ביממה, כולל עזרה בקניות, ליווי, שליחויות ושרותים רבים נוספים.
★ עזרה בניהול משק הבית ותחזוקתו, כולל בישול וארוחות, תיקונים בבית, נקיון, כביסה ועוד.
★ שרותי שמירת קשר והשגחה.
★ פעילויות חברה ורווחה לגיל הזהב.
★ לשכת יעוץ לזכויות ושרותים לגיל הזהב.
★ מוקד חרום סיעודי 24 שעות.
★ טיפול בבית באמצעות מטפלות פיליפיניות, בעלויות נמוכות במיוחד - לזכאים בלבד.
★ פיזיוטרפיה, יעוץ פסיכולוגי, רופאים מומחים, ביטוחים רפואיים, יעוץ והתאמת ציוד עזר. (חדש בחדרה, תחנה לטיפול ויעוץ משפחתי)
★ יעוץ והרשמה לבתי אבות.

טיפול באיכות שונה לזכאים לפי חוק סיעוד במימון הביטוח הלאומי.

★ טיפול בנכי צה"ל ובמשפחות שכולות.
★ טיפול וסיוע לנפגעי תאונות דרכים, כולל הפניה ליעוץ משפטי.

אתה מוזמן לבוא ולהכיר את משפחת "אדם לשרות אדם" ולקבל את כל המידע במקום או באמצעות הטלפון.

אנוש - אדם לשרות אדם בע"מ

המשפחה השניה שלי

מחוז ת"א וגוש דן - רח' ירמיהו 7 ת"א - 03-5464815, 03-5461727/8
ירושלים - 02-249959, 02-246989, חדרה, נתניה והשרון - 06-322699, 06-324444, חיפה והגליל - 04-333830, 04-335828, העמקים - 06-752828

לפחות פעם בחיים את חייבת לעצמך יצירה שמעבר לזמן, בזהב 18 קראט ויהלומים נקיים.

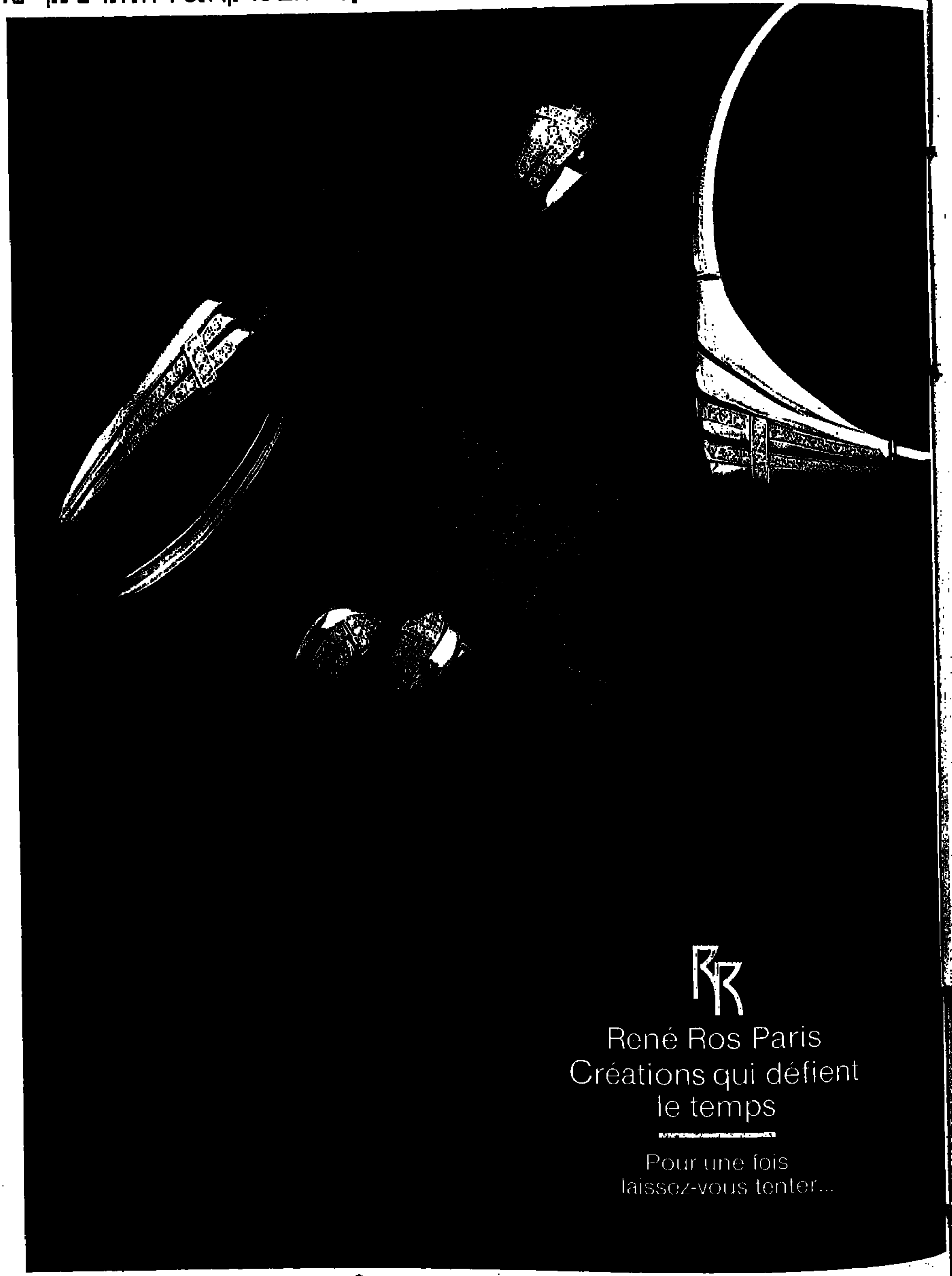

רנה רוס - פריז נציגים בישראל: הבורסה לתכשיטים

תל-אביב: דיזנגוף 98 (ליד הככר) טל. 03-246194 ירושלים: בן-יהודה 4 (במדרחוב) טל. 02-231524 חיפה: רח' הנביאים 16 טל. 04-664111
הצפון: דרך עכו 14, קרית ביאליק טל. 04-727523 טבריה: רח' הירדן פינת הבנים טל. 06-720238 חולון: סוקולוב 54 (פינת קוגל) טל. 03-5053545
אשקלון: בנין שקמים, הנשיא הראשון טל. 051-38764 ראשל"צ: רח' ז'בוטינסקי 65 טל. 03-945524 רעננה: רח' אחוזה 104 טל. 052-25455
באר-שבע: רח' הרצל 112 טל. 057-34469 אילת: מרכז מסחרי שלום טל. 059-76822 נשמח לשרתכם בימי השבוע: 9.00-20.00 וביום ג' 9.00-13.00
מכבדים כרטיסי VISA ויזה דיינרס ישראכרט במזומן או בתשלומים.

קשר באל

סרטים שלא תוכלו לראות בשום מקום אחר

הד ארצי וידאו מציגים:

הסרט הישראלי החזק שייצג את ישראל ב-20 פסטיבלים בינלאומיים. לחזכר בימים הטובים.

סידרת היוקרה לפי ספרו הידוע של סקוט פיצ'גרלד. אלבום כפול.

3 פרקי הקומדיה המטורפת עם ג'ון קליז. אסור להחמיץ.

קומדית קנדית משובחת. לכל אחד/אחת המחפש/ת את הגבר/האשה האידיאלי/ת.

סרט המשך ל"היהלום שבכתר". הסרט עטור הפרסים שלא ראית בטלויזיה.

בוא ותלמד איך פועל ה"מוסד". מתח ופעולה ברמה גבוהה.

אולי אחד הסרטים המפחידים ביותר שנעשו מעולם. לבעלי עצבים חזקים.

סידרת ההמשך המעולה ל"אלמנות". נשות פושעים שנהרגו, נרתמות להשלים את מה שבעליהן התחילו. אלבום כפול.

מותחן אמיתי על פרשת ריגול אמיתית ונועזת של המוסד הבריטי.

לילדים - הגירסה המצויירת של רמבו. דובר עברית.

קח סרט טוב לשם שינוי

הד ארצי וידאו

מופץ ע"י: החברה הכללית למוסיקה (1973) בע"מ
רח' החילזון 4, רמת-גן. טל: 03-7525654

המדריך

למעלה: יוסף אברורדה ב"מיסטר בוגר", הצגה חדשה בתיאטרון חיפה. למטה: תום הנקס וג'רד רושטון ב"ביג", סיפור נשמתו של ילד בגוף של בוגר, שמדיה חדשה על מסכי הקולנוע.

אוהב, לא אוהב

גרי אקשטיין

אוהב: "את הכשרונות החדשים המגיעים לשוק הבידור המקומי: הרמה משתפרת, כל הזמן. אוהב את שירתה של יהודית רביץ. יצא לנו לעבוד ביחד, אין אף אחת שדומה לה. אוהב קומדיות מטורפות, את אפרים קישון, סרטים של שפילברג והיצ'קוק. אוהב מאוד את המוסיקה ג'ים הנדריקס".

לא אוהב: "דריכה מוסיקלית במקום. הגוף העולמי די תקוע, חוץ מכמה חריגים, כמו סטינג. שונא לחפש מקום חניה".

6	סיבוב: המלצות השבוע	17	מי מכר את רוג'ר ראביט?
8	סרטי השבוע, סרטים חדשים	19	חלוקת פרסי ה"אמי"
9	המלצות	21	הדרך הקלה מהטלוויזיה לקולנוע
10	סימטקים, סרטי סוף־שבוע	23	מדברים על זה בהוליווד
11	חיי לילה	25	משדרי הרדיו הקבועים, משודרי כרטיסים
12	מסעדות	27	הצגות השבוע
13	המסעדות המומלצות של מאו"ל	29	חדש בוידיאו
14	משדרי רדיו, טלוויזיה, מי מה מתי	30	תערוכות
15	ג'וליאן טמפל, קליפ על הכוונות	31	השעה ה־25: שעשועונים

עורך:
אריה דייכמן

עריכה גראפית:
חווה ומצקי

משתתפים קבועים:
בתיה אבישי, אדר אבישר, רחל אנגל, אהרון דולב, יוסי חרסונסקי, אליקים ירון, עשי לוי, אבי מורגנשטרן, טל פרי, שרית פרקל, איקי שובל, ישראל שמיר.

מודעות:
אורי דגן, טל' 03-439251
"בידור ופנאי", טל' 03-5611383

© כל הזכויות שמורות ל"מעריב"

בשער:
ג'ון לון, מי שהיה "הקיסר האחרון", מככב ב"צל הטווס", חדש על מסכנו.

שינויים שיקיים שלאחר־התדפסה במידע שבחוברת זו. לעידכון סופי – עיין בלוח המשודרים היומי בעיתון.

יום שישי, י"ט בתשרי תשמ"ט, 30.9.88

ירחון גדול לילדים

צ'ופר

למנויים ולמכירה בכל דוכני העיתונים

העניקי לבתך/בנך צ'ופר אמיתי:
מנוי שנתי על צ'ופר *

פרס מיוחד לכל מנוי:
בובת "ברבי" או 3 קופסאות "לגו"

★
צ'ופר – כל חודש:
72 עמודים • סיפורים • שירים •
קומיקס • תשבצים • חידות •
מדורים להפעלה עצמית • מדבקות

מחיר מנוי לשנה (12 גליונות) כולל הפרס המיוחד – 45 ש'

(*) – העיתון יגיע מדי חודש לבית המנוי בדואר

לכב'
"צ'ופר" (מעריב בתבריעת) – מחלקת המינויים
ת.ד. 20.000
תל־אביב 61.200

שם המנוי (משפחה) ____ שם פרטי ____ תאריך לידה לועזי (מלא) ____
רחוב ____ מס' ____ שכונה ____ עיר ____
מיקוד ____ ☎(בבית) ____
הפרס המבוקש (נא לסמן): □ בובת "ברבי" □ 3 קופסאות "לגו"
מצ"ב המחאה מס' ____ של בנק ____ ע"ס 45 ש'.
השולח: ____ כתובת ____ עיר ____ ☎(בבית) ____

ה מ ל צ ו ת

סיבוב

ה ש ב ו ע

1 וידיאו

נוסטלגיה זה לא מה שהיה פעם

חדש בספריות־הווידיאו "ימי הרדיו", סרטו של וודי אלן. הפצה – "גולן גלובוס־יונייטד קינג וידאו"

וודי אלן. צריך להוסיף: הוא החס־ריטאי, כמובן. הוא הבמאי, כמובן. הוא מצחיק, כובש, עושה תמיד משהו לחובבי הקולנוע האמיתיים, גם בסרטים הפחות־טובים שלו. קהל צרכני הווידיאו איכשהו לא קלט אותו בחיבה גדולה ביותר. עכשיו מגיע לספריות סרטו החדש "ימי הרדיו".

הפעם מדובר במשהו נוסטלגי, תמים, זורם לתוך הלב. אלן מספר בגוף ראשון סיפור זכרונות־ילדות בברוקאוויי ביץ', ניו יורק, כשהטלוויזיה היתה עדיין חלום רחוק והרדיו שלט בכיפה. משפחתו של וודי הילד, ובעצם כל אחד אחר, צמודים למכשיר הרדיו, קובעים את סולם הערכים שלהם על פי מה שקורה על גלי האתר. שעות של האזנה למוסיקה של בני גודמן, ג'ורג' גרשווין ופרנק סינטרה הופכים את הימים והחוויות לרומנטיים ומרטיטים. הרדיו ברקע והחוויות בחזית: סיפורים שעוברים על הורים, ילדים, דודים ודודות, שכנים ושכנות. סיפורים כפי שרק אלן יודע לספר.

אין זה סרט שיגרתי, אלא אוסף של אפיזודות נפלאות מחיי היום־יום של אמריקה בשנות הארבעים. קלטת איכותית, מרגשת, מצולמת להפליא, עם שחקניו הקבועים של אלן: מיה פארו, דיאן ווסט, טוני רוברטס. צילם צ'רלס ג'ופה. קלטת מומלצת בחום.

איקי שובל ■

2 הצגה

נפש תיאטרלית

"הנפש הטובה מסצ'ואן". הפקה משותפת של "הבימה" והתיאטרון העירוני באר־שבע

האלים מגיעים לביקור בעולמנו. רוצים לראות מקרוב איך אנחנו מסתדרים כאן. הם מגלים מה שאנחנו יודעים מזמן: שלנפש טובה קשה, קשה מאוד, לחיות בעולמנו. כדי להתקיים, צריך קצת נפש רעה.

אלא שאצל ברטולד ברכט, הנפש הטובה והנפש הרעה הן שני צדדיה של דמות אחת. נפש תיאטרלית מאוד, הפושטת צורה ולובשת צורה. עניין שהוא בוודאי מקסמיו של מחזה נפלא זה. השחקנית ליאת גורן עומדת במשימה הכפולה בכבוד, אם כי אני מוכרח להודות, שאהבתי יותר את הצורה שבה היא מגלמת את הדמות השלילית דור־קא.

את "הנפש הטובה מסצ'ואן" ביים הבמאי הרוסי הגדול יורי לובימוב. חגיגת תיאטרון של אמצעים פשוטים, כמין תיאטרון־רחוב של סטודנטים המציגים לפנינו בכיף. לובימוב יצר הצגה מסוגננת להפליא, שמעמידה דרישות רבות בפני השחקנים. לא כולם יודעים לעמוד בדרישות. ליאת גורן, יובל זמיר, ובעיקר דב רייזר המקסים, עושים זאת בצורה נהדרת.

אך כוחה של ההצגה באווירתה הכלל־לית, הנשלטת הרבה על ידי השימוש המצויין שעושה הבמאי במוסיקה העממית. בעזרת מוסיקה זו הוא מארגן את קיצבה של ההצגה כולה, מתזמר אותה, קובע את אווירתה ומתנה את משחק הצוות שלה. באורח פרדוקסלי, נחרטת ההצגה בזיכרון בזכות הצוות הזה, שהישגיו הם לרוב יותר מן ההישגים של היחידים בתוכו. זו הצגה קולחת, נדיבה בהומור שלה ולא חוששת להעניק לברכט טיפול חופשי ויצירתי במלוא מובן המלה. לובימוב מוכיח שאפשר לעשות אצלנו ברכט מצויין גם בלי פעלולים ובמות מסתובבות.

אליקים ירון ■

"הנפש הטובה מסצ'ואן": אפשר ברכט מצויין גם בלי במות מסתובבות

3 תקליט

כשהעוד פוגש בפסנתר

"רגעים" – להקת "תיבת לילה" (איסטרוניקס)

להקת "תיבת לילה" אולי מהווה כבר סימפטום מוסיקלי אופנתי. במרכזה מוסיקאי ארמני, ארה דינקג'יאן, השפעות פופ־קלסיות, ואני מרשה לעצמי להתעלם מהעיבודים שהוא עשה ל"יש לך חבר" של קרול קינג לעוד ולקנון, ומהגירסה ל"מעבר לקשת בענן". רצוי להתרכז בקטעים המקוריים. ארטו טאנקוביאצ'י מוסיף אפקטים של הקשה, ארמן דוליאן יוצק גוון ג'אזי קל בקלידי הפסנתר ואילו אד שילר מוסיף את קצב הבס. העוד פוגש בפסנתר, הקנון בגיטרה החשמלית, הסאז במנדולינה פורטוגזית.

האטרקציה היא בקטעים כמו "דוח", "הצעה", או "מוך פילים" – קטע בו משתעשעת הלהקה באפקטים של בקבוק וקול אנושי כדי להגיע לצליל מיוחד. אבל לסינתזה המרגשת מגיעים דינקג'יאן ושות' בקטע "רגעים". מזרח תיכון, פופ, ג'אז וקלסי, תערובת קצבית והרמונית היוצרת מבנה "פיוז'ן" מתנוף לאוזן, תערובת אקוסטית המתנקזת למעיין אחד.

המאסטרו של האנסמבל, דינקג'יאן, מנגן במגוון כלים, בין השאר גם בקאבאל – חליל מזרח־תיכוני קטן, או סאז – כלי פריטה בעל 6 מיתרים, הוא מנגן גם בגיטרות קונבנציונאליות, אקוסטית וחשמלית.

לעולם לא תסווג את ההרכב הזה בקטגוריה מסויימת מבחינת מלודיה, הרמוניה ומקצב. אין בו אמנם יצירות מופת, אבל בסך הכל זהו תקליט ייחודי לאוהבי הסינתזות המוסיקליות, ולמי שמוצא תקליטיה ברוח ה"ניו אייג' מוסיק".

יוסי חרסונסקי ■

"ימי הרדיו": אמרת וודי אלן, אמרת הכל

4 צילום

תחת שמי הים התיכון

"מפגש מדינות הים התיכון", תערוכת צילומים במועדון "האגודה הישראלית לאמנות הצילום".

"מפגש מדינות הים התיכון" הוא שמה הארוך של תערוכת צילומים בינלאומית ובת־היקף שנערכה בחודשים פברואר־מארס בשני מקומות לחוף הריביירה הצרפתית. גם ישראל היתה בין שבע המשתתפות, לצד איטליה, אלבניה, טורקיה, יוון, מלטה וצרפת. עכשיו מציגה "האגודה הישראלית לאמנות הצילום" את הצילומים הישראליים מאותה תערוכה, שחזרו בינתיים מן הריביירה. גאים – לא רק בשל תעבות טובות, אלא גם משום שאחת התמונות הישראליות נבחרה להופיע על הפלקט של אותה תערוכה מולה בחו"ל.

עבודותיהם של 13 צלמים מוצגות כאן, בשחור־לבן ובצבע. ראשון אתה פוגש את בועז בוריס כרמל, אשר בין סדרת הצילומים תרגישים שלו, בשחור־לבן, מוצגת גם אותה תמונה שקישטה את הכרזה הצרפתית – מראה מוזר במימיו של ים כינרת.

וגם מוצג, בין שאר התמונות, קומפוזיציה צבעונית קטנה שבה מכבנים, בצדה של תיבת דואר אדומה, הקשה על פני קיר חיצוני של בניין סוכנות־דואר – גם זוג אופניים, וזוג בדואיות בשחורים, המכסות את פניהן מפני עינה הרעה של המצלמה.

הדי לאופר מצטיינת כאן בתו אישי מאוד, "כתב־יד" פרטי. בולטות, למשל, שתי כפות הידיים הנשיות, המעודנות, ורדרדות, מול שני פרחי הציפורן בוורוד כבד כלשהו וכהה. הצלמת שבה ומעוררת את תשומת־לבך בתמונתה של ילדה קטנה, יחפה, בהירה וקלילה עד שדומה שהיא מרחפת – יושבה על כסאה – ברוח בוקר, באור של שמש לטפנית.

בתערוכה מוצגות גם יצירותיהם של אברהם אביטל, שלמה חנגבי, פטר זאב ואדאס, עמוס וייס, גרגורי ויניצקי, מאיר לבבי, יורי גולדנברג, משה סגן, חרי מנחם סנצקי ודוד עידן.

רחל אנגל ■

5 רדיו

על ראש שמחתנו

"אני הייתי שם". סידרת תוכניות על השואה בגלי צה"ל, מדי יום שישי, 19.05

שעה מוזרה בחרו להם בגלי צה"ל לשידור "אני הייתי שם", סידרת תוכניות מצמררת וחשובה מאין כמוה, סיפוריהם של השורדים ממחנות הריכוז: מדי יום שישי, כשהבנאדם מבקש קצת מרגוע. בערב, עם כניסת השבת, חוזרים ונפתחים הפצעים ההם ומדממים במילים שהיו חנוקות ארבעים שנה.

ארבעים שנה הולך כבר הדור הזה במדבר הזכרונות הצורבים משם, ודומה שעכשיו נפרצו הסכרים, עכשיו כשנותרו רק עוד מתי־מעט מאלו שהיו שם. אבל בניהם ובנותיהם, בני הדור השני לשואה, ממשיכים לספר את סיפוריהם, בשירים, ספרים וסרטים, ולכאוב את הכאב ההוא שאין ממנו מוצא. ואולי משום כך, כמו שבכל חתונה מנפצים כוס לזכר החורבן, החליטו בגל"צ שאין שעה טובה מזו להקדישה לתיעוד עדותם של אחרוני העדים משם.

חשוב, לא להסתפק רק בתכניות מיוחדות ליום השואה. כי השואה חיה וצורבת בנו גם עכשיו. שואה כל הזמן. כל הימים והשנים. וחובה לחזור ולשמוע את הדברים. אנחנו הרי נצטווינו "והגדת לבנך" ו"בדמייך חיי". על ראש שמחתנו יש כובע זכוכית. משקל כבד ושביר של זכרונות אימה ואימים משם. מהמחנות. מחנות מוות עם שמות כמו אושוויינצ'ים, טרבלינקה, בוכנוואלד, שמעבירים צינה מקפיאה בנשמתך וטובעים בבשרך כמיכוות אש של מספרים כחולים. הקולות השקטים הללו שהרדיו משמיע לך מדי יום שישי בערב, העצורים כל־כך, המתוחים כל־כך, מספרים על הדברים האיומים ביותר שיכול אדם לעולל לאדם אחר. זו ראתה איך הציתו הנאצים את זקנו של אביה ואסרו עליו לכבות את האש הבוערת בפניו, וזה ראה את הגוויות בכבשן ובבור המוות.

ואתה שומע ורואה יחד איתם את השבר, ויודע שחובה עליך להמשיך ולהאזין. את העדות הזאת אי אפשר להפסיק. חובה לשיר אותה הלאה, עיניים שלי, פוליקר, עיניים שלך, שלמה ארצי, עיניים שלנו.

אריה יאס ■

"זיגל": עבר בהצלחה את המוקדמות

6 פאב

ולא היתה בינינו אלא זהרה

פאב "זיגל", דיזנגוף 223, ת"א

אלו מאגרים של אנרגיה קוסמית מסתורית מריצים פאבים מסויימים, ומפילים לקרשים בחבטה פאבים אחרים? שאלת־השאלות של בליני הלילה התל אביביים. לא בעיה להריץ פאב בימיו הראשונים: ציפורי הלילה מחפשים קינים חדשים בשקיקה, להטוטי יחסי־ציבור עדיין יכולים לעזור. המבחן האמיתי בא לאחר כמה שבועות, כשהיחצנים מתקפלים והבליינים ממשיכים למשבצת הבאה.

"זיגל" עובר בהצלחה את המוקדמות: היה קשה למצוא מקום בימים הראשונים, קשה למצוא מקום היום, כעבור כמה חודשים. חוק בנו של מרפי קובע כי אם במקום מקויים צפוף – זהו בדיוק המקום להידחק אליו. הקהל – קצת מבוגר, קצת זרוק, הולך טוב עם הראש של מאמא זהרה, שהיא הבעלים, השולטת בכיפה והמרגיעה במקרה של סערת־רוחות אצל שותי־יתר.

יש לזהרה גם מדיניות־תפריט מעניינת: פאב תל־אביבי טיפוסי מתחיל בתפריט־זירוקס מאולתר, העובר לכריכה קשה כשהמטבח מתבייש על כיוון. "זיגל" עשה מסלול הפוך: הגיע לתפריט קשה והחליט לוותר עליו למען האילתורים – הכוללים, למשל, ארוחת־דימונים מאוחרת בערב ראש השנה. בימים שיגרתיים יותר כולל התפריט פטוריות בחמאת־שום איילת אסקרגו (12 ש"ח), פטה על טוסט (9 ש"ח), כבד עוף עטוף בבייקון, ברוטב יין פורטו (17 ש"ח), מוס סלמון (15) וקרפים מתוקים מעורים (10). יש גם רשימת משקאות ארוכה, התופסת את הצד השני של הזירוקס.

אריה דייכמן ■

צילומו של בועז בוריס כרמל ב"מפגש מדינות הים התיכון"

קולנוע

הדירוג של אהרון דולב

לא להחמיץ	●●●●●
כדאי לראות	●●●●
אפשר לראות	●●●
אפשר לוותר	●●
כדאי לוותר	●

תל־אביב

(שעות צפייה: 5; 7.15; 9.30)

קומדיה

בוקר טוב וייטנאם (ארה"ב 88') **גת** טל. 267888. קומדיה צבאית. בימוי: בארי לווינסון. שחקנים: רובין ויליאמס, פורסט ויטאקר. שדרן חצוף מוצב בתחנת השידור הצבאית בסייגון, בימי הסלמה מלחמת וייטנאם ועושה באלאגן אוארבי מהסיסטד הצבאי. שנון. ●●●●(9.45;7.20;5)

בעל בהשאלה (הולנד 88') **רב־חן 2** טל. 282288. מהתלה מתירנית. במאית־תסריטאית: ז'ושקה ואן ברקל. אם ועקרת בית בורגנית מחפשת משמעות חדשה לחייה המרובעים ומחליפה דירה, תפקידים ואורחות חיים עם רווקה עתונאית זרוקה ומשוחררת. ●●(9.50;7.30;5)

מונטי פייטון חוגגים בהוליווד (ארה"ב 80') **בית ליסין** טל. 216653. הקרנה חוזרת. ●●(23.15)

החיים הם נהר ארוך ורוגע (צרפת 88') **לב 4** טל 288868. גרוטסקה חברתית. במאי: אטיין שאטיליי. שחקנים: הלן ואנסן, כריסטין פינה, קתרין זאקוב, דניאל זלאן. בב"ח ליולדות, בעיר פרובינציאלית אי־שם בצפון צרפת, מחליפה אחות מיילדת באהבה הרופא המיילד ומעבירה תינוק עשיר ותינוקת ענייה, זו לעריסת לידתו של זה. ●●● (17;14;11.30)

החגיגה של באבט (דנמרק 87') **גורדון** טל. 236992. "אוסקר" לסרט הזר של השנה. בימוי: גבריאל אקסל. שחקנים: סטפאן אודרן. פליטת מלחמת פרוסיה־צרפת (1871) ואשפית מטבח פריזאית לשעבר, מוצאת מחסה כטבחת בביתן של בנות הכומר החסודות בכפר פוריטני נידח בדנמרק, ומוציאה את כל כספה על הכנת סעודת מלכים לכפריים הקרתנים. סיפור מצויין, שיחזור מסוגנן, הומור דק. ●●●●

החבר של החברה שלי (צרפת 87') **לב 4** טל. 288868. קומדיות ומשלים מס. 6. בימוי: אריק רוהמר. שחקנים: עמנואל שולה, סופי רנואר. ארבע צלעות להסתבכות רומנטית: שתי עלמות חן ושני בחורי חמד. דיאלוג חכם, הומור מעודן, אין ושארמאנטי מאד. ●●●●● (7.40;12)

לול (ישראל 70') **תקליטע** טל.259341. שלל שנות מצחיקי "הדור האבוד" חוזרים. אורי זוהר, אריק איינשטיין וצבי שיסל — עושים שמח ומבדרים, בהקרנה מחודשת. מצצה הצחוק הישנה עודה משנה. (א' ב' ה' 9.30;7.30;5) ●●●

לוידי איב (ארה"ב 1941) **פריז** טל 222282. יין סטורג'ס. בימוי: פרסטון סטרג'ס. שחקנים: ברברה סטנוויק, הנרי פונדה. נוכלת מקסימה פושטת מיליונר תמים ונופלת בעצמה ברשת פיתויה. חסור מאד. ●●●●● (9.30;7.15;4;2;12)

מצלמה בלי בושה (ישראל 88') **מקסים** טל. 287457. סרט מתיחות חמישי מבית היוצר לתוע לולי. המצלמה הנסתרת הנצחית של יהודה בר־קן (הפקה, בימוי, משחק). בין המשתתפים בצד "המותח" — צבי שיסל, מושיק טימור, בועז דוידזון, ערוה לב ו... ערסיה, שחושפת את... החלקים הפרטיים. (נדוש ומוכר) ●(9.30;7.30;5)

מגלה את אמריקה (ארה"ב 88') **תל אביב**, 281181. מהתלה רומנטית "שחורה". בימוי: ג'ון לנדיס. שחקנים: אדי מרפי, פול ביימס, ג'ון איימוס. נסיך אפריקאי מהאגדות, מגיע לסלאם הניו־יורקי בחיפוש אחר מלכה ומוצא הרפתקאות, השתבויות והרבה טיפוסים תימהונים.

מוכת ירח (ארה"ב 87) **טיילת 3** טל. 657952 מהתלה רומנטית. בימוי: נורמן ג'ואיסון. שחקנים: שר, ניקולאס קייג'. אלמנה צעירה באיטליה הקטנה בברוקלין מתארסת, חוטפת מכת ירח ומתאהבת בגיס הסיעוד. ●●●

סקין בלוז (הונקונג 87') **דיזנגוף 1** טל.200485. פארודיה "מלוכסנת". בימוי: מסואי הארק. שחקנים: שרי ציונג, לין צ'ינג, סאלי יה. פרק שני (ראשון — "ששחאי בלה", שלישי יבוא) במוזיקלית מהרורית על ציוני דרך בהתפתחות החברה והתרבות הסינית במאה ה־20. הפעם דיכוי האישה והשתחררותה. שנון, מבריק, איכויות מבוייות ותזוחיות מפתיעות. ●●●●(9.50;7.30;5;3;1;11)

צוללת צהובה (ארה"ב) **סינון** טל.567820. הקרנה חוזרת. סרט מצוייר בנוי על להיטיה הר דולים של להקת הביטלס. ארבעת המופלאים יוצאים להציל ממלכה קסומה מידי שליט אכזר. ●●●●●(9.40;7.30)

קפה בגדד (גרמניה 87') **דיזנגוף 2** טל. 200485. פנטסיה קומית. בימוי: פרסי אדלון. שחקנים: מאריאן סגרבכט, סי.סי.ה. פאונדר. תיירת גרמניה שופעת־משמנים, מעוררת לחיים קסומים פונדק מוזח, מאוייש בחבורת זרוקים היפהוניים, אי־שם במדבר קליפורניה. הומור, דימיון, וסיגנון. ●●●●(9.50;7.30 ;5;3;1;11)

דרמה

אהבנו כל כך (איטליה 74') **לב 3** טל. 288868. קומדיה דראמטית בבגרות מאוחרת. בימוי: אטורה סקולה. שחקנים: ויטוריו גסמן, נינו מנפרדי. קורות שלושה חברים מימי המחתרת האנטיפאשיסטית, שלובים בקורות איטליה מסוף מלחה"ע עד אמצע שנות ה־70, הומור ופיוט, צחוק ודמע ומלאכת מחשבה והשראה. ●●●●● (9.45 ;7.15;4.45;2;11.30)

הקומיסרית (ברה"מ 67') **תכלת** טל. 443950. זוכה "דוב הכסף" בברלין אשתקד. במאי: אלכסנדר אסקולדוב. קומיסרית בצבא האדום, בימי קרבות המאסף עד צבא הלבנים בתחילת שנות ה־20, נכנסת להריון בעיצומם של הקרבות, ונזקקת ללדת בבקתת משפחה יהודית דלה ברוסיה הלבנה. בשחור־לבן. מעניין. ●●●●(9.40;7.30;5)

הקיץ של אביה (ישראל 88') **דיזנגוף 3** טל. 200485. ילדות מיוסרת. בימוי: אלי כהן. שחקנים: גילה אלמגור, קיפו כהן. התמודדותה של אלמגור עם פצעי ילדותה בפתח־תקווה בשנות ה־50, שם גדלה לצד אם מעורערת בנפשה, בחיפוש נואש אחר דמות־אב. ●●● (9.50;7.30;5;3;1;11)

הקלות הבלתי נסבלת של הקיום (ארה"ב 87') **שחף** טל.296645. עיבוד ארוך (170 דקות) לרב־מכר מאת הצ'כי מילן קונדרה. בימוי: פיליפ קאופמן. שחקנים: דניאל דיי־לואיס, ז'ולייט בינוש, לנה אולין. מעלליו המפקנים של מנתח צעיר, ברומן "האביב של פראג" (1968). צילום יפהפה, בצד פישוט עלילתי של יצירה מורכבת. ●●●(9.15;5.45)

הקיסר האחרון (בריטניה 87') **רב חן 4** טל. 282288. חזיון היסטורי. במאי — ברנרדו ברטולוצ'י, שחקנים: ג'ון לון, פיטר אוטול. אחרון קיסרי סין, שעלה לכס הדרקון בגיל שלוש והלך לעולמו כגנן פשוט בפקין האדומה. (6.30;9.30) ●●●●●

זה אצלה בדם (צרפת 87') **לב 4** טל.288868. מתקרא "דם רע" במקור הצרפתי. בימוי: ליאו קראקס. שחקנים: מישל פיקולי, ג'ולייט בינוש. העולם התחתון רוצה לשים את היד על נסיוב מהפכני נגד "מחלה אנושה, שנגרמת מעשיית אהבה ללא אהבה". שיעמום יומרני. ●(5;2;11.30)

חופשה בכפר (צרפת 87') **לב 4** טל. 288868. זכרון ילדות. בימוי: ז'אן־לוף הובר, שחקנים: הר לד אומואן הובר והילדה ואוסה גאד. ילד עירוני חווה חופשת קיץ בכפר, בחברת זוג חשוך ילדים וילדת כפר ג'ינג'ית. הומור מרסחוק. (12;7.40) ●●●●

כפר קטן שלי (צ'כוסלובקיה 85') **צפון** טל. 443966. סאטירה כפרית: בימוי: ג'ירי מנזל. שחקנים: רודולף הרושינסקי, יאנוש באן. לאחר עשרים שנות "צינון" סטאליניסטי, מנזל חוזר אל חיי הפרובינציה הצ'כית, שהיתה לו אז ועודה היום — מקור התבוננות הומוריסטי באיש הקטן, חולשותיו, משוגותיו וחסימותיו. אנושי, חביב. ●●●●

מעריצה צמודה (ארה"ב 88') **טיילת, 1** 657952. בייסבול ומכבלדבר, ביחוד סקס. במאי ותסריטאי: רון שלטון. שחקנים: סוזאן סאראנדון, קווין קוסטנר, טים רובינס. צעירה סוגדת למשחק המחבט ושחקניו, בוחרת מדי עונה חד בם מבטיח ונותנת לו כל העונה אימון אכסקלוסיבי לביצועים הישגיים על המגרש וביצועים אפלטיים לוהטים במיטה. הוא והיא ושלום הבייסבול. ●●●(9.40;7.30;5)

משדרים חדשות (ארה"ב 87') **תמוז** טל. 412761. בימוי: ג'יימס ל. ברוקס. שחקנים: וויליאם הארט, הולי האנטר. מבט קודח מבפנים. ירידה ברמה ובאתיקה ויחסי משולש שאפתני, תוך כדי הכנה, שידור ופיברוק חדשות ●●● (9.40;7.15)

עיניים שחורות (איטליה־ברה"מ 87') **מוזיאון** טל. 261297. קומדיה עצובה על חיים מוחמצים. במאי: ניקיטה מיכלקוב, שחקנים: מרצ'לו מאסטרויאני, אלנה סופונובה, סילבנה מנגנו. מבוסס על "הגברת עם הכלבלב" וסיפורים אחרים מאת אנטון צ'כוב, בימוי מסוגנן בהאסור אירוני. מאסטרויאני נפלא. ●●●●● (9.30 ;7 ;4.30)

פרחים בעליית הגג (ארה"ב 87') **חן 3** טל. 282288. מלודראמה פסיכולוגית. בימוי: ג'פרי בלום, שחקנים: לואיס פלטשר, ויקטוריה טנאנט. אם לארבעה מתאלמנת חוזרת לבית הוריה ומנצלת לגדל את ילדיה בעליית הגג. (9.50;7.30;5)

מתח–פעולה–הרפתקה

הנסיכה הקסומה (ארה"ב 87') **לב 1** טל. 288868. אגדה רומנטית בסיגנון היתולי. בימוי: רוב ריינר, שחקנים: קרי אלווס, רובין רייט, מנדי פטינקין, פיטר פאלק. סבא מקריא לנכד סיפור הרפתקאות קסום על אהבת־אמת עזה מכל פגע ומכשול. לילדים ומלוים.(10;8;6;4;2;12) ●●●

התיך מבוקש (ארה"ב 87') **חוד** טל. 226226. במאי: בוב שוות. שחקנים: רוב לו, מג טילי. נער יאכטות חלקלק ושאפתן מחודש לירושת עשירה. האהובה החדשה, איננה חוזרת ולו לדעת כי הכסף הוא המניע את כל הסובבים אותה. הכסף מוליד מזימות, המובילות לרצח ראשון שני ושלישי. ●●

ללא מעצורים (ארה"ב 88') **אסתר** טל. 225610. מותחן פעולה. בימוי: רוג'ר ספוטיסווד. שחקנים: סידני פואטייה, טום ברנג'ר, קריסטי אלי. סוכן אף.בי.איי. בעל חוש צדק ספוחת דולק בעקבות רוצח פסיכופאת המחזיק בת ערובה. ●●●(9.45;7.30;5)

מגפיים לוחשים (ארה"ב 87') **לימור** טל. 260773. מערבון עכשווי. בימוי: א.ב. רקציר. שחקנים: מרוס היל. ג'יפ במקום סוס, משכנות עוני במקום עיירות חלוצים, מהומות אלימות במקום תיגרות בתי מרזח ואוייבים, שרודפים את הגיבור, עד שהוא תופס אותם.

מחיר הבגידה (ארה"ב 87') **דרייב אין** טל.428030. זוועתון. בימוי: גילברט קייטס. שחקנים: קארן אלן, ג'ף פאהי; קית קאראדין. אשה בודדה ומאהב זוממים לדרדר בעל רודף סיוטי ויימואס, למירוף ואיבוד־לדעת. זוועות, זוועות, ודם, רע. (9.30) ● **נס ברחוב 8** (7.30)

פרסידיו (ארה"ב 88') **בן־יהודה** טל. 222759. מותחן־פעולה. במאי: פיטר הייסם. שחקנים: שון קונרי, מארק הארמון, מג ראיין. מה יש בסיכל מי שהיה מסתור, המוכנס במעוות למועדון קצינים בבסיס צבאי סודי, שבדאי לרצות לסמוך שומרת צבאית ושומר אוזחיק קרבות אקרוחים ואגרופים, ומירדפים בחוצות סאן־פרנציסקו ●●●

פגישה עם המוות (ארה"ב 87') **אורלי** טל. 657952. במאי: מייקל ויינר. אגאתה כריסטי כדרכה, הרקול פוארו חוקר, גולן־גלובוס הפיקו. הסרט צולם בישראל. שחקנים: פיטר יוסטינוב, לורן בקאל, ג'ון גילגוד, קרי פישר, היילי מילס, דייויד סול, פייפר לורי ואחרים. השנה — 1937. ספינת טיולים עושה דרכה לפלשתינה. על הסיפון נמצא פוארו וחבורה שלמה של בני משפחה המסוכסכים זה עם זה בדרכים שונות ומשונות. התסבוכת מובילה לרצח — ולחקירה במיטב המסורת הכריסטית. ●●

פרנטיק (ארה"ב 88) **רב־חן 1** טל.282288. תור לומה מותחנית. בימוי: רומן פולנסקי. שחקנים: הריסון פורד, במי בקלי, עמנואל סנייה. נבירתו של רופא אמריקני בפריז, היתה ונעלמה, כמו האדמה פצתה פיה. קצה חוט מתפתל לפלונטר רציני. מסחורין בבימוי מעולה. (9.50;7.30;5) ●●●●

שם המשחק (ארה"ב 87') **טיילת 2** טל 657952. מותחן פסיכולוגי. בימוי: דייויד מאמט. שחקנים: לינדזי קרוז, ג'ו מנטנה. פסיכיאטרית מבריקה, חוקרת מבנו הכפייתי של האדם, פורשת עולם מקצועי ונסחפת בעצמה. סגנון מגובש ומשחק טוב. ●●●●

תעודה

בגלל המלחמה ההיא... (ישראל 88') **מוזיאון** טל.261297. דוקומנטרי. בימוי: אורנה בן דור ניב. משתתפים: יהודה פוליקר ואביו, יעקב גלעד ואימו. מיסמך מזעזע על תהוסות השואה כחווייה "תורשתית" וכמצב נפשי אובססיבי. עדויות יפרות על האימה והסיוטים של הורים ניצולי אושוויץ ובניהם הישראלים, פותחות צלקות צורבות וסוחפות את הצופה אל לב האפליה במעורבות רגשית שוברת. חובה לראות. ●●●●●(9;7)

מוסיקלי

טומי (בריטניה 75') **רב־חן 5** טל. 282288. אופרת רוק בהקרנה חוזרת. בימוי: קן ראסל. שחקנים: אן מארגרט, ג'ק ניקולסון, אוליבר ריד, פיט טאונסנד, אריק קלפטון ואלטון ג'ון. כוכב הרוק של שנות ה־70, בדמות טומי, הנער העיוור־חירש־אילם מלידה, שמוסיו ורפאים בוס שטימי הפכר לאליל המונים משיחי. ●●●

צליל יפו טל.823010 ;6.30 **סרט פעולה** 8.15 (הודי)

ירושלים

(שעות הצפייה: 4.30; 7; 9)

סקין בלוז – אמפריות 1 – 5; 7.15; 9.30;11.30

החגיגה של באבט – אמפריות 2 – 9.30;7.15 לול – מוצ"ש יום ב' 11:30

מצלמה בלי בושה – אור 1 –

חדשים

■ **"ביג"** (ארה"ב 87'). "רקל", ת"א. קומדיה מלבבת. נער בן 12 מבקר ביריד, משלשל מטבע למכונה ה"ממלאת משאלות" – ומגלה כי משאלת־חייו אכן מתגשמת: הוא מקבל גוף של בחור בשנות השלושים בחיין, לוקח קצת זמן עד שהוא לומד להפעיל, עם מוח וילד, את גופו החדש – אך כשהוא עושה זאת, הדבר נעשה בעילות מרוכה. הוא זוכה לקידום מהיר בעבודתו במפעל לצעצועים, מתאהב ואוהב – בקיצור, נהנה מכל רגע של מצבו החדש... סרטה של הכמאית פני מרשל, עם תום הנקס בג'וש המבוגר ודייויד מוסקו בג'וש הצעיר, ועם אליזבת פרקינס כאשת־העסקים הנוקשה המתרככת בחברתו של הגבר־הילד.

■ **"צל הקווש"** (אוסטרליה, 87'). "פאר", ת"א, עקרת־בית אוסטרלית מגלה כי בעלה הפוליטיקאי בוגד בה, ובגד בה שנים רבות. כדי להתאושש מהחנלית היא בורחת לאי קסום בתאילנד, שם תהליך התאוששותה מהיר מהצפוי: תוך זמן קצר היא מתאהבת במנהל־בר מקומי, רקוין בן האי באלי. קסמי המזרח משתלטים כליל על מכאובי המערב, האשה מגלה לראשונה בחייה את גן העדן האמיתי. כשבעלה מגיע לאי, מוסח להשיבה לבית ולילדים – היא אפילו אינה מוכנה לשמוע. דרמה בכיכובם של וורי יוז, אחת הכוכבות הפעילות ביותר באוסטרליה, וג'ון לון, מי שהיה "הקיסר האחרון". ביים פיליפ נויס.

קים קתרל ורוב לו ב"התיך מבוקש"

ללא מעצורים – אור 2 טל. 222914 (9.15;7.30;4.30)
הנסיכה הקסומה – אור 3 – (9.30;7.30;4.30)
מגפיים לוחשים – אור 4 – 9.30 ;7.30;4.30
עיניים שחורות – אור 5 – 9.15;7;4.30
מגלה את אמריקה – אדיסון טל. 221444 –
בוקר טוב וייטנאם – אורגיל טל. 234176 – 9.15;7
פרנטיק – אורנע טל. 224733 – 9.15;7;4.30
פרסידיו – כפיר טל. 242523 – 9.15;7
החיים הם נהר ארוך ורוגע – מיטשל טל. 221950
הקלות הבלתי נסבלת של הקיום – סמדר טל. 633742 – 9.30;6.45
פגישה עם המוות – סנטר 1
מעריצה צמודה – סנטר 2
[illegible] – סנטר 3 (8;4)
[illegible] – סנטר 4
התיך מבוקש – עדן –
נס – חן – (ראה חדשים)
חופשה באפריקה – תיאטרון ירושלים טל. 667... – ב'־ה' 7; 9.30 – **קפה בגדד** – (...) **הקיץ של אביה** – ג' וה' 7 **עולם** ... – ו' ה' 9.30

חיפה

(שעות הצפייה: 4.30; 7; 9.15)

קפה בגדד – אורה טל. 664017
הקלות הבלתי נסבלת של הקיום – אורלי טל. 38... – 9;6
פרחים בעליית הגג – חן טל. 666272
קרוקודייל דנדי 2 – מוריה סינמה קפה טל. 24207 (5.15) **לול** – (7.15) **אהבנו כל כך** (9.15)
מצלמה בלי בושה – עצמון 1 טל. 663003
פרסידיו – עצמון 2 טל. 663003 –
שם המשחק – עצמון 3 טל. 663003
ללא מעצורים – פאר טל. 662232 –
החגיגה של באבט – קרן אור –
בוקר טוב וייטנאם – רב גת 1 טל. 674311 – 9.15;6.45;4.15
פרחים בעליית הגג – רב גת 2 טל. 674311
מגלה את אמריקה – רון טל. 669069 –
פרנטיק – רב אור 1 (9.15 ;6.45;4.30)
קרוקודייל דנדי 2 – רב אור 2 (9.15;6.45;4.30)
החבר של החברה שלי – רב אור 3 (9.15;6.45;4.30)
מלאכים בשמי ברלין – שביט – ב'־ד' 7; 9.15 **החיים הם נהר ארוך ורוגע** – יום ה' (9.15)
בימי שישי בלילה (מלבד בתי הקולנוע אורלי, קרן אור) מוקרנים הסרטים ב־12.00

קריות

נשואים פיקטיביים – בית העם 9.15
מחיר הבגידה – היובל – (שישי 10; חול 9.15)
ללא מעצורים – סביון – 9.15;7
נס משיכה – ספיר (שישי 10.30; חול 7.15; 9.30)
מצלמה בלי בושה – ניצן – 9.15;7
מוכת ירח – מופת, קרית אתא (מוצ"ש ב' ה' 9.15 ;7 ד' 7)
קרוקודייל דנדי 2 – יובל אור, קרית טבעון – מוצ"ש ב' 9;7 א' 4; ג' ד' 7; ה' 9

[illegible]

פרסידיו – מוסתרון – עפולה – 9
מצלמה בלי בושה – היכל התרבות עפולה – 9.15 ;7 ;5
מצלמה בלי בושה – בית אלון – צפת – 9.15;7.30
מגלה את אמריקה – יד שטרית, טבריה – 9.30
מחיר הבגידה – אביב, טבריה – 9.15;7.15
אימפריית השמש – רון, נהריה – 9.30;7
נשואים פיקטיביים – היכל התרבות, נהריה – 7; 9.15
[illegible] – שגיר, קרית שמונה (9;7)
[illegible] – אולם הסתדרות, בית שאן (9)
[illegible] – מאור טל. 22337 – 9.30
שאלה של שפיות – גחל טל. 31429 – 7.30 ;9.30

אשדוד

חשוד – אשדוד – 9.30;7
מצלמה בלי בושה – צמרת – 7.15 ; 9.30

באר־שבע

מגפיים לוחשים – אורות טל. 77554 – 7; 9.15
התיך מבוקש – חן – 9.30;7.15
ללא מעצורים – גילת – 7.15; 9.30

הרצליה

שם המשחק – אודיטוריום דניאל טל. 544444. 7.15; 9.30
מצלמה בלי בושה – דוד טל. 540768 – 9.30 ;7.15,5
פרסידיו – היכל – 9.30;7.15
ביטל ג'וס – קולנוע דן אכדיה טל. 557799 (מוצ"ש ב' ג' ה' 9.30;7) **שאלה של שפיות** (א' ד' 9.30;7)
לול – תפארת טל. 87300 – 7.15; 9.15

חולון

לילה מסחרר – ארמון טל. 842431 – 7.15; 9.30

ללא מעצורים – מגדל טל. 841839 – 7.30; 9.30
מגלה את אמריקה – סבוי טל. 847141 – 9.30 ;7.15;5
מצלמה בלי בושה – רינה טל. 841174 – 9.30;7.15;4.30

חדרה

פראנטיק – תוף טל. 322202 – 9.15;7
מרדף לוהט – חדרה טל. 32302 – 5; 7.15; 9.15

כפר־סבא

שם המשחק – חן – 9.15;7
מצלמה בלי בושה – עמל – 9.15;7

פתח־תקוה

מצלמה בלי בושה – היכל 1 טל. 517374 – 9.40;7.15;5
מגלה את אמריקה – היכל 2 טל. 917374 – 9.30;7.15;5
הנסיכה הקסומה – היכל 3 טל. 917374 – 9.45;7.15;5
פרחים בעליית הגג – שלום טל. 917430 – 9.30 ;7.15

נתניה

מגלה את אמריקה – אסתר טל. 22257 –

9.15;7;5
חופשה בכפר – דוד טל. 56845 – ב'־ה' 7.15; 9.30
פראנטיק – סטודיו המחודש טל. 338676 – 9.40;7.15;5
מצלמה בלי בושה – שרון טל. 332919 – 9.15;7;5

קרית אונו

לול – מרכז קהילתי – ב'־ג' 7; 9.15; ה' 9.15
לול – מופת – ג' ד' 9.15;7

רמלה

לול – אורן טל. 221190 – 5; 7.30; 9.30
נשואים פיקטיביים – היכל התרבות א'־ה' 9
הקיץ של אביה – נווה זית, לוד – 9.15;7.15

רמת־השרון

קרוקודיים דנדי 2 – כוכב טל. 491979 – 7.15; 9.35

ראשון־לציון

חשוד – נעמן טל. 941522 – 7; 9.30
מצלמה בלי בושה – רון 1 טל. 9662175 – 9.45;7.15;5
מגלה את אמריקה – רון 2 טל. 9662175 – 9.40;7.15;5
מחיר הבגידה – רון 3 טל. 9662175 9.30;7.15;5
פראנטיק – ראשון – 7; 9.30

רחובות

ביטל ג'וס – בית העם טל. 451978 – 9.15;7.15
משימה מיאמי – חדר טל. 458165 – 9.15;7.15
מצלמה בלי בושה – חן טל. 465979 – 7.15; 9.15

רמת־גן, גבעתיים

ללא מעצורים – אואזיס טל. 739592 – 5; 7.30; 9.50
מצלמה בלי בושה – אורדע טל. 721720 – 9.30 ;7.15;4.30
בוקר טוב וייטנאם – גן 1 טל. 798825 – 9.50 ;7.20
פראנטיק – גן 2 – 9.50 ;7.20
פרחים בעליית הגג – גן 3 – 7.30 **משדרים חדשות** – 9.50; **הנסיכה הקסומה** – גן 4 – 9.50 ;7.30
פרסידיו – הדר טל. 719002 – 5; 7.15; 9.30
הקלות הבלתי נסבלת של הקיום – לילי טל. 744238 – 9.15;6.15
מגלה את אמריקה – שביט 7.15; 9.30

מומלצים

■ **"החגיגה של באבט"** (דנמרק 87'). "גורדון", ת"א. סרטו של גבריאל אכסל (תסריט ובימוי), מבוסס על סיפורה של איזק דינסן ("זכרונות מאפריקה"). צרפתיה מסתורית (סטפאן אודרן) מוצאת מחסה בביתן של שתי אחיות רווקות מזדקנות. הימים הם ימי מלחמת פרוסיה־צרפת (1871) והפליטה הצרפתייה מועסקת בכפר הדתי הנידח כטבחת בבית של האחיות הטובות, השנים נוקפות ויום פלאי אחד מביא הדואר איגרת מעבר לים: כרטיס ההגרלה, שהוקידה באבט בעירה פריז, עלה בגורל. את כספי הזכייה הנאה, שנופלה בחלקה, היא מוציאה על הכנת סעודת־מלכים לסופה – אליה מיסבים הכפריים הקרתנים. הגבעים מלהבהין בין שמפאניה לליסמורה. אולם באבט – אשפית פריזאית בעלת עבר מהולל – מגשימה פעם אחת אחרונה את אמנותה הקולינארית בהפיכת מחבויה לחוויה סעודית מלכותית. סיפור מצויין, שיחזור יפה, הומור דק.

■ **"בגלל המלחמה ההיא..."** (ישראל 88'). "מוזיאון", ת"א. מיסמך ישראלי מזעזע על תהוסות השואה כחוויה "תורשתית" לדור דור וכמצב נפשי אובססיבי. סרטה של אורנה בן־דור ניב (תחקיר, תסריט, ראיון ובימוי). חיים סגור (הפקה) ויהודה פוליקר ויעקב גלעד (שירות ויצירתיות) הוא יצירה דוקומנטרית פוסט־לאנצמית ("שואה"): עדויות פרוטאליות מול מצלמה ישירה של הורים ובנים על הסיוטים ההופכיים, פותחות צלקות אישיות צורבות. אביו של יהודה פוליקר נשלח בקרון־בקר מסלוניקי לאושוויץ ושכל את כל משפחתו בבבשנים. אמו של יעקב גלעד היתה ילדה ורעשית בת עשר, בשבדרך יצאה חיה מתאי הגזים: זוועות השואה, בבתיהם של זמר־מלחין הרוק ושל שותפו ליצירה אינן זוועות העבר, אלא אימות הווה מתמשך. הסמלא את שחום נמצא ביטוי גם בשירי תקליטם החדש, השלובים בסרטם. חובה לראות.

סינמטקים

תל־אביב

■ מוצ"ש 1.10
19.30 פינק פלויד – החומה (בריטניה 82') במאי: אלן פארקר. עם: בוב גלדוף. זכרונות ילדות טראומטיות של כוכב רוקנרול.
21.30 בלייד ראנר (ארה"ב 82') במאי: רידלי סקוט. עם: האריסון פורד. מדע בדיוני. מחסל מקצועי יוצא למשימה מיוחדת.
■ ראשון 2.10 – שמחת תורה.
■ שני 3.10
19.30 נערתו של גרגורי (בריטניה 82') במאי: ביל פורסייית. עם: גורדון סינקלר. אהבה בגיל העשרה.
21.30 משהו פראי (ארה"ב 86') במאי: ג'ונתן דמי. עם: ג'ף דניאלס, מלאני גריפית. רואה חשבון אפור נחטף על ידי פאנקיסטית יפהפיה.
■ שלישי 4.10
19.00 סרט מפסטיוואל הסרטים בחיפה (פרטים במודעות).
21.30 מים מים (בריטניה 85') במאי: דיק קלמנט. עם: מייקל קיין. קומדיית הרפתקאות על מושל המוצא עצמו בעיצומה של הפיכה פוליטית.
■ רביעי 5.10
19.00 מלכת הנמלים (ארה"ב 1954) במאי: גורדון דאגלס. עם: ג'יימס ויטמור. מדע בידיוני. קצין משטרה מחפש ילדה משוטטת ברחבי המדבר (93 ד', אנגלית, ללא תרגום).
21.30 סרט מפסטיוואל הסרטים בחיפה (פרטים במודעות).
■ חמישי 6.10
20.30 סרט מפסטיוואל הסרטים בחיפה (פרטים במודעות)
22.15 לחנך את ריטה (בריטניה 83') במאי: לואיס גילברט. עם: ג'ולי וולטרס, מייקל קיין. גירסה מודרנית לפיגמליון.

ירושלים

■ שישי 30.9
14.00 סינמטק 1 אריה (בריטניה 87') בימוי: רוברט אלטמן, ברוס ברספורד, בל ברייון, ז'אן לוק גודאר, דרק ג'ארמן, ניקולאס רוג, פרנק רודאם, קן ראסל, צ'ארלס סטארידג' וג'וליאן טמפל. עשרה במאים ב־10 אפיזודות של אריות מאופרות ידועות.
22.00 סינמטק 1 מגדל הדבורים (יוון/איטליה/צרפת 86') במאי: תיאו אנגלופולוס. עם מרצ'לו מסטרויאני. אביב האחרון בחייו של [illegible]
■ מוצ"ש 1.10
19.30 סינמטק 1 שם המשחק (ארה"ב 87') במאי: דוד ממט. עם: לינדזי קראוזה. מותחן פסיכולוגי. פסיכיאטרית יהודיה נמשכת אל עולם ההימורים ואל נוכל קטן.
19.30 סינמטק 2 החיים המלאים (ארה"ב 46') במאי: פרנק קאפרה. עם: ג'יימס סטיוארט, דונה ריד. הטוב והרע בעיירה אמריקנית קטנה. (129 ד', אנגלית, ללא תרגום)
21.30 סינמטק 1 מעקב צמוד (ארה"ב 87') במאי ג'ון בדהם. עם: ריצ'רד דרייפוס. צמד בלשים עוקב אחר חברתו של פושע.
21.45 סינמטק 2 סלסט (מערב־גרמניה) במאי פרסי אדלון. עם: אווה מאטס. עיבוד לקולנוע של מרסל פרוסט. נערת כפר מתאהבת בבר סבור.
24.00 סינמטק 1 הפסיקו לחיות הגיוניים (ארה"ב 84') במאי ג'ונתן דמי. עם: להקת ראשים מדברים. סיבוב הופעות של להקת הרוק.
■ ראשון 2.10
14.00 סינמטק 1 זקוף ת'אוזן (בריטניה 87') במאי: סטפן פרירס. עם: גארי אולדמן. סיפור חייו של המחזאי האנגלי ג'ו אורטון.
22.00 סינמטק 1 שם המשחק (ראה מוצ"ש).
■ שני 3.10
19.30 סינמטק 1 תקוות ותהילה (בריטניה 87') במאי: ג'ון בורמן. עם: שרה מיילס. ילדות והתבגרות על רקע מאורעות מלחמת העולם השניה.
20.00 סינמטק 2 מלכת הנמלים (ראה סינמטק ת"א).
21.30 סינמטק 1 ליקוויד סקאי (ארה"ב 82') במאי: סלבה צוקרמן. עם: אן קרלייל. מדע בדיוני, הומור שחור, סמים וסקס.

22.00 סינמטק 2 ביום בהיר אפשר לראות לנצח (ארה"ב 70') במאי: וינסנט מינלי. עם: ברברה סטרייסנד. אשה צעירה מגלה שיש בה כוחות על־טבעיים.
■ שלישי 4.10
16.00 סינמטק 1 בילבי (שבדיה 70') במאי: אולה הלבום. הרפתקאות לכל המשפחה (דיבוב עברי).
19.00 סינמטק 1 סרטים ישראליים קצרים. יוקרנו הסרטים: הקסם האחרון של סבא, כורדנית, אני מורה.
19.00 סינמטק 2 אנקת גבהים (ארה"ב 39')
21.00 סינמטק 1 ערב לזכרה של עליזה שגריר ז"ל.
21.00 סינמטק 2 עד כלות הנשמה (צרפת 59') במאי: ז'אן לוק גודאר. עם: ז'אן פול בלמונדו. גנגסטר שובה לבבות מתאהב בסטודנטית. (89 ד', [illegible]).
■ רביעי 5.10
19.00 סינמטק 1 שלושה ימים וילד (ישראל 67') במאי: אורי זוהר. עם: עודד קוטלר. אהבה ואכזבה בקיבוץ.
19.00 סינמטק 2 יהודי תימן (ארה"ב 85') במאי ג'והנה ספקטור. דוקומנטרי פריחת האיסלאם ויהודי תימן. (72 ד', אנגלית, ללא תרגום).
21.00 סינמטק 2 סרט מהפסטיוואל הסרטים בחיפה (פרטים במודעות).
21.00 סינמטק 1 פאסיונה דאמורה (איטליה 80') במאי: אטורה סקולה. עם: ז'אן לואי טרנטיניאן. קצין פרשים זונח את אהובתו לטובת צעירה חולנית.
■ חמישי 6.10
19.00 סינמטק 1 נערתו של גרגורי (ראה סינמטק ת"א).
19.00 סינמטק 2 סרטים תעודיים של ג'והנה ספקטור
יוקרנו הסרטים: שומרונים, יהודי הודו, הקוצ'ינים ויהודי הודו. (100 ד', אנגלית, ללא תרגום).
21.00 סינמטק 2 סרט מפסטיוואל הסרטים בחיפה (פרטים במודעות).
21.30 סינמטק 1 ספטמבר (ארה"ב 88') במאי: וודי אלן. עם: מיה פארו, דיאן ויסט. סיפורם של שלושה זוגות באחוזה כפרית.
24.00 סינמטק 1 הזבוב (ארה"ב 86') במאי: דויד קרוננברג. עם: ג'ף גולדבלום. סרט אימים.

חיפה

■ מוצ"ש 1.10
17.00 הבלש בעל רגלי הקטיפה (ארה"ב 65') במאי: רוברט סטיבנסון. עם: היילי מילס. קומדיה בלשית על חתול סיאמי מיוחס. וולט דיסני, לכל המשפחה.
19.00 שובו של מרטין גר (צרפת 82') במאי: דניאל ויניא. עם: ז'רר דפרדייה, נתלי ביי. תעלומת זהותו האמיתית של בן כפר שנעלם.
21.30 מגדל הדבורים (ראה סינמטק ירושלים).
■ ראשון 2.10 – שמחת תורה.
■ שני 3.10
19.00 חג שמח מיסטר לורנס (בריטניה־יפן 82') במאי: נגיסה אושימה. עם: דויד בואי, טום קונטי. מחנה שבויים יפני במלחמת העולם השניה.
21.30 שובו של מרטין גר (ראה מוצ"ש).
■ שלישי 4.10
19.00 בעל זבוב (בריטניה 62'). במאי: פיטר ברוק. עם: ג'יימס אוברי. עיבוד קולנועי לרומן מאת ויליאם גולדינג. על תלמידים שמטוסם מתרסק על אי בודד. (91 ד', אנגלית, ללא תרגום).
21.30 חיים קלים (איטליה 62') במאי: דינו ריסי. עם: ויטוריו גסמן, קתרין ספאק. קומדיה מפסטיוואל הסרטים בחיפה.
■ רביעי 5.10
19.00 בשם העם האיטלקי (איטליה 72') במאי: דינו ריסי. עם: ויטוריו גסמן. סרט מפסטיוואל הסרטים בחיפה.
21.30 ריטה, סו, ובוב גם הוא (בריטניה 87') במאי: אלן קלארק. עם: מישל הולמס. קומדיה על שתי תלמידות תיכון העובדות כשמרטפיות ומסתבכות באהבים.
■ חמישי 6.10
21.30 סמי ורוזי עושים את זה (בריטניה 87') במאי: סטיבן פריירס. עם: קלייר בלום. פוליטיקאי רב השפעה ממוצא הודי, מוצא מקלט בבית בנו וכלתו בלונדון.
24.00 נחמות קטנות (בריטניה 84') במאי: ביל פורסייית. עם: ביל פטרסון. שודרן פופולרי ננטש ע"י חברתו לחיים ומסתבך עם כנופיות.

סרטי ילדים שבת בבוקר

■ תל־אביב וגוש דן
חן 1, 11.00 מלחמת כדורי השלג ● חן 2, 11.00 השועל והכלבלב ● חן 3, 11.00 ספר הג'ונגל (עברית) ● חן 4, 11.00 תרגילים בריגול ● חן 5, 11.00 מק, חברי הטוב ביותר ● לימור, 11.00, אל עצמי ● מיילת 1, 11.00 סוד ההצלחה שלי ● מיילת 2, 11.00 חברה לעתיד ● מיילת 3, 11.00 נווע מכוכב אחר.
■ רמת גן
גן 1, 11.00 הנסיכה הקסומה ● גן 2, 11.00 השועל והכלבלב ● גן 3, 11.00 ספר הג'ונגל ● גן 4, 11.00 מלחמת כדורי השלג ● כוכב רמת השרון, 11.00 הקוסם מארץ עוץ.
■ קרית אונו
מרכז קהילתי, 11.00, עוץ לי גוץ לי
■ הרצליה
דן אכדיה הרצליה, שישי, 15.30 קאראטה קיד 2
■ חיפה
רב אור 1, חיפה, 11.00 ספר הג'ונגל ● רב אור 2, 11.00 הרפתקאות הצ'ומפס מסביב לעולם ● רב אור 3, 11.00 הקיץ של אביה.
■ באר שבע
היכל התרבות, 11.00 דמבו הפיל המעופף.
■ ירושלים
בית אגרון, 16.00 המיטה המעופפת.

סרטי שישי

■ תל־אביב וגוש דן
בית ליסין, 14.30, 23.30 מונטי פייתון חוגגים בהוליווד
גורדון, 14.30 החגיגה של באבט
דיזנגוף 1, 11.00, 13.30, 21.45, 24.15 [illegible] בלוז
דיזנגוף 2, 11.00, 13.30, 21.45, 24.15 קפה בגדד
דיזנגוף 3, 11.00, 13.30, 21.45, 24.15 הקיץ של אביה
דרייב אין, 22.00 מחיר הבגידה 24.15 צ'וצ'ולינה נערת הטלפון (סקס)
הקולנוע, 14.30 ארנדירה 22.00 הצוענים 24.00 סרט מתוק
טיילת 1, 14.00, 21.45, 24.00 מעריצה צמודה
טיילת 2, 14.00, 21.45, 24.00 שם המשחק
טיילת 3, 14.00, 21.45, 24.00 מוכת ירח
לב 1, 22.00, 24.15 הנסיכה הקסומה
לב 2, 22.00, 24.15 החיים הם נהר ארוך ורוגע
לב 3, 21.45, 24.15 אהבנו כל כך
לב 4, 22.00 חופשה בבקר 24.15 החבר של החברה שלי
סיוון, 22.00 צוללת צהובה 24.00 סרט אילם.
פריז, 12.00, 22.00 לוידי איב 14.30 המלכה בדיקטינה 16.30 פסיונה דאמורה. 24.00 בראיין כוכב עליון.
פוקס, רמת אביב 22.00 תינוקת בירושה 24.00 גשם סגול
תמוז, 22.00, 24.30 משדרים חדשות
עצמאות, בדים, 22.00 מגלה את אמריקה
לילי, ר"ג, 22.00 הקלות הבלתי נסבלת של הקיום
כוכב, רמת השרון, 21.30 קרוקודייל דנדי 2 23.45 משפחות המלוכלכים
■ מלבד סרטים אלה, מוקרנים הסרטים השוטפים בכל בתי הקולנוע בת"א, מלבד קולנוע גורדון ותכלת
■ סרטי שישי בלילה – בבתי הקולנוע בר"ג וגבעתיים
■ ירושלים
אור 1, 22.30 מצלמה בלי בושה
אור 2, 22.30 ללא מעצורים
אור 3, 22.30 הנסיכה הקסומה
אור 4, 22.30 מגפיים לוהטים
אור 5, 22.30 עיניים שחורות
בית אגרון, 10.00 עשרת הדברות 16.00 חמים וטעים
סמדר, 22.00 הקלות הבלתי נסבלת של הקיום
תיאטרון ירושלים, 14.00 א. תשוקות באמריקה: ב. קפה בגדד.
■ קרית אונו
מרכז קהילתי 22.00 מונטי פייתון: טעם החיים
■ פתח תקוה
היכל 1, 22.00 מצלמה בלי בושה
היכל 2, 21.30, 23.15 מגלה את אמריקה
היכל 3, 21.30, 23.15 הנסיכה הקסומה
■ גדרות
בית העם, 22.00 3 רווקים ותינוקת

הקרנות מיוחדות

פריז, ת"א, שבת 11, 1001 שקרים על פיקאסו 13.00 פסיונה דאמורה 15.00 [illegible] 17.00 מופע הקולנוע של רוקי 23.30 הרפתקאות [illegible]. יום א' 14.30 גמדה 22.00 לוידי איב 16.30 1001 שקרים על פיקאסו 24.00 [illegible] 11.00 בראיין כוכב עליון 13.00 1001 שקרים על פיקאסו 15.00 צרות בגן עדן 17.00 מופע הקולנוע של רוקי 23.30 משהו שונה לגמרי, יום ג' 23.30 [illegible] 23.30 מלך ליום אחד, יום ה' 23.30 הרעב.
הקולנוע, ת"א, מוצ"ש כל השבוע 23.30 [illegible]
בית ליסין, 23.15 מונטי פייתון חוגגים בהוליווד
[illegible]
יום ה' 24.00 פריק החתול.
סיוון (אלנבי), שבת 13.00 [illegible] 15.00 העכבר ששאג 17.45 [illegible] 24.00 [illegible] 24.00 בלוז לקפוש הגדול.
[illegible]

חיי לילה

תל־אביב וגוש דן

מועדונים

"אלאדין" – יפו העתיקה, טל. 829018. שישי־שבת – אמנים אורחים.
"[illegible]" – מלון פלאס תל־אביב. הירקון 115, טל. 445111. שישי־שבת אמנים אורחים. [illegible], להיטי שנות ה־60.
"[illegible]" – גלריה ומועדון לאמנות. בורשטוב [illegible] טל. 280807. יום ה' 15.9 ב־21.00 הופעת רוק: יום ב' 19.9 ב־17.00 הקרנת הסידרה "פרשת [illegible]" (6 שעות)
"דיסקו קלאב" – מלון מוריה פלאזה ת"א – מוסיקה [illegible] בכל יום ו' להיטי שנות השישים והשבעים משעה 22.00
"[illegible]" – מול הדולפינריום טל. [illegible]. ערב ריקודים ודיסקו בכל יום ו'. ביום ב' ריקודים סלונים לגילאי 40 פלוס. פנויים פתוח בימים מוצ"ש ו' ה'
"[illegible]" – [illegible] ת"א. מידי יום ה' הופעה של "הנערים חוזרים" ב־22.00
"[illegible]" – ב"ס הורסאים, רמת אביב, [illegible] 30. מפגש פנויים פנויות 28 פלוס. בכל יום ו' מ־22.00
"[illegible]" – יפו, רח' רזיאל, טל. 812618/9. שישי־שבת – אמנים אורחים.
"[illegible]" – שונצינו 4, טל. 334459. ימי שישי אמנים אורחים. שבת – ערב מזרחי, מסעדה [illegible]
"[illegible]" – מלון "אויה" ליד סביון. טל. [illegible]. שישי־שבת אמנים אורחים. שירה בציבור.
"[illegible]" – פסאז' לונדון מינסטור, טל. [illegible]. שישי־שבת – אמנים אורחים. כל [illegible] שירי א"י.
"[illegible]" – יפו העתיקה, טל. 813261. [illegible] אמנים ותיאטרון.
"המערה" – יפו העתיקה, טל. 829018. אמנים אורחים, נוסטלגיה, שירי א"י וריקודי שנות ה־60.
"[illegible]" – כיכר קדומים 14, יפו העתיקה. טל. 829460; 455348. ערב ערב פרט [illegible] שירי א"י והוי רוסי עם מבחר אמנים.
"[illegible]" – פאב־מסעדה יצחק שדה 36 טל. [illegible]. שישי ומוצ"ש אמנים אורחים שירי א"י ונוסטלגיה.
"[illegible]" – תפוצות ישראל 7 גבעתיים טל. 574445. אמנים אורחים, פנויים פנויות וערבי [illegible]
"[illegible]" – טל. 7512628. – אמנים אורחים, שירי א"י.
"[illegible] הלבנה" – יפו, מרגוזה 4, טל. [illegible]. פתוח ערב ערב תוכנית אמנותית [illegible].
"[illegible]" – רמת־גן. בימי שישי מוסיקה לריקודים בלווי תזמורת בימי א' וה' [illegible] עד 24.00 זמר פסנתרן. ב' וה' 20.00 עד 23.30 פסנתרן.
"[illegible]" – יפו העתיקה, טל. 822171. מועדון לילה עם תכנית בינלאומית עשירה.
"[illegible]" – חוף מלון דיפלומט. טל. [illegible]. ערב ערב שירי שנות ה־60 וא"י עד אור הבוקר.
"[illegible] הבריכה" – בריכת גורדון תל־אביב. טל. [illegible]. שישי־שבת אמנים אורחים ודיסקו.
"[illegible]" – מועדון־מסעדה. יפו, יפת 15, טל. [illegible]. פתוח שלישי, חמישי, שישי ומוצ"ש. ערבים מזרחיים, אמנים־אורחים מוסיקה חיה.
"[illegible]" – גן צוות, טל. 08-473502. יום ו' שירי א"י ושנות ה־60 מוצ"ש ערב מזרחי
"[illegible]" – מועדון יווני, דרך השבעה 19, אזור. טל. 03-805980. ריקודים, אמנים אורחים.
"[illegible]" – מרכז מסובים, דרך לוד טל. 741666. הצמד אחי ושאול בשירי א"י
"[illegible]" – רח' הלל הזקן 7 טל. 659610. דיסקו, ענק, רוק ישראלי (פתוח [illegible])
"[illegible]" – ביאליק 127 ר"ג, טל. 7512381. מסיבות פנויות ואמנים אורחים.
"[illegible]" – היכל העיר יד אליהו, טל. [illegible]. אמנים אורחים. דיסקו. ענק. בר עשיר [illegible] של אמנים מהארץ ומחו"ל.
"[illegible] קלאב" – דיסקוטק, יפו, רח' יפת 13, טל. [illegible]. חמישי, שישי שבת – ריקודים.
"[illegible]" – כיכר קדומים, יפו העתיקה, טל. [illegible] או 837800 מועדון לילה, פתוח כל [illegible]
[illegible] טל. 6821875
שישי, ג', ד', ה' ערב יווני. שבת, ארוחת צהריים עם תכנית מלאה מוצ"ש – ערב נוסטאלגיה.
"פאהמי בבק" – סרוק 5 יפו טל. 5520392. תוכנית אמנותית מאיסטנבול בכלל ארוחת ערב.
"פנטזיה" – רח' המלאכה 30 חולון טל. 800500. תוכנית אמנותית מיון.
"קולוסאום" – כיכר אתרים, טל. 287121. דיסקו ענק כל השבוע. בשישי־שבת מקבלים 3 משקאות על חשבון הבית.
"קשת" – בן אביגדור 4. ריקודים סלונים לגילאי 30 + דיסקו ותזמורת. פתוח בשבת ויום ד'
"קאנטרי קלאב הרצליה" – טל. 7510520. מסיבת פנויים פנויות, שירי א"י בהנחיית שראהל'ה והאקורדיון ב־22.30.
"קרוקודייל" – טל. 052-570762, הרצליה. מסעדה עם אמנים אורחים.
"רפי'ס" – תל־אביב יורדי הסירה 1, טל. 5468851. אמנים אורחים בטעם סדי ערב.
"שלאגר" – מרמורק 16 טל. 221355. ערב ערב מוסיקה לריקודים. שישי שבת אמנים אורחים.

מסעדות עם מופעים

"אביבית" – המסעדה בתחנת הדלק דרך־חיפה – רמת אביב, טל. 415486. שישי – אמנים.
"בריוזקה" – מסעדה רוסית אירופאית, בן יהודה 77. טל. 223355. אמנים אורחים מחו"ל.
"בוקרסט" – מטבח רומני אירופאי, שדרות חן 52, טל. 262922. שישי־שבת אמן אורח.
"בייבלוס" – דרך פ"ת 128 טל. 252270. בכל מוצ"ש מוסיקה שחורה החל מ־22.00. בכל יום ג' אהרל'ה קמינסקי מוסיקת ג'אז מ־22.00.
"החוף המערבי" – טל. 661599. ערב ערב תפריט מגוון ביום ה' אידה והסבבה.
"המקום של יגאל" – מסעדה, ליד כפר הבפטיסטים, טל. 03-916817. אירועים.
"האגם" – טל. 760212. מקום קסום בפארק הלאומי בר"ג. מסעדה, בכל יום ד' שירי א"י עם יוני לירון.
"הפינג'אן" – בן יהודה 231, טל. 451629. שישי־שבת – אמנים אורחים.
"הפרדס", ראשון לציון, טל. 08-470242. מוצ"ש – אמנים אורחים.
"מאבוסל" – יפו העתיקה, טל. 823139. בימי ה' ו' ושבת אמנים אורחים. מסעדה ובר עשיר.

ברים ופאבים

"אגין" – קרליבך 23 טל. 5612076. פאב־מסעדה, באוירה צעירה מ־20.00 עד אור הבוקר.
"אמסטרדם" – שינקין 13. יום ב' בשעה 23.00 ערב שירים ברזילאיים. יום ד' ב־23.00 שירי רוק ברסיים. יום ה' ב־23.00 משהו אישי. ביום ו' ב־23.00 שירי רוק.
"אוסקר" – מסעדה־פאב. דיזנגוף 210 טל. 220456. תפריט מעולה לאניני הטעם. ארוחות עסקיות 16 ש"ח. ערב ערב אמן אורח.
"הלל הזקן" – פאב מסעדה. הלל הזקן 6 (מאחורי קולנוע סיון) טל. 651789. תפריט מעולה. ביום ג' פסטיוואל צ'רלי צ'פלין. יום ד' סרטים וסיונים ועלילה קצרים. בשאר ימי השבוע סרטים מצויירים. ב־21.30
"הכוסית" – כיכר מלכי ישראל 5 טל. 242013. יום ג' מוסיקה ברזילאית. יום ה' ערב ג'אז. מוצ"ש ג'קי עושה שמח.
"הקרוקודייל־ביליארד" – יפו, שארית ישראל 31 טל. 813876. בירה מהחבית מוסיקת רקע פתוח מ־11.00 עד השעות הקטנות.
"הקומה השניה" – פיאנו־בר. "שרי" בן יהודה 145 טל. 240134. בימי ג' ושישי זמר אורח, תפריט עשיר.
"המסבאה" – דיזנגוף 344, טל. 442360.
"הפעמון" – בן יהודה 223, טל. 446663.
"לה פונטיין" – שד' העצמאות 39 בת ים טל. 581614. מטבח אירופאי
"מאש" – דיזנגוף 275, טל. 451007.
"מידנייט גייט" – קפה פאב מרכז מסובים צומת מסובים טל. 741666
"ניקוי ראש" – המסגר 1, טל. 382692.
"סינגינג בסבו" – הירקון 317, טל. 458785.
"פירמיד" – אלנבי 17 טל. 656553. מוסיקה מחודדת, שולחן ביליארד ווידיאו קליפס.
"פינגווין" – יהודה הלוי 43, טל. 611691.
"פאב עברי" – בית מרכזים, הרצליה פיתוח טל. 052-554465. פאב־מסעדה. ארוחות בוקר וצהריים בימים ה' ו' שבת מופעים פתוח מ־10.30.
"שקאטאק" – פאב. ז'בוטינסקי 100 פ"ת, טל. 9224314. בבוקר מסעדת פועלים, בערב פאב. פתוח מ־8.00 עד 3 לפנות בוקר.
"תל אביב הקטנה" – הירקון 300, טל. 450109. אמנים אורחים. תפריט עשיר.
"תל־אביב שלנו" – יורדי הסירה 1, טל. 5468851. אמנים אורחים, תפריט עשיר.

ירושלים

מועדונים

"דיפלומט" – מסיבות ריקודים, אמנים אורחים. פתוח ו', ה', שישי ומוצ"ש.
"החלום" – מסעדה־מועדון. המלאכה 1, טל. 711123. אמנים אורחים. ערבי נשים, רקדנית בטן. פתוח ערב ערב.
"הפונדק" – שד' בן צבי מול גן סאקר טל. 248961. אמנים אורחים, דיסקו בר עשיר פתוח עד השעות הקטנות של הלילה.
"החווית הישראלית" – בנין ימק"א, המלך דוד 26, טל. 223433. מופע אור קולי המציג את א"י. מ־9.00 עד 21.00.

ברים ופאבים

"דומינו" – פאב־מסעדה, הלל הזקן 6, פתוח משתים עשרה עד אחת אחר חצות. טל. 245515.
"הפונדק" – בר, שד' בן צבי (מול גן סאקר) טל. 244507.
"הטבון" – פאב, רח' ריבלין 14, פתוח משש בערב עד אחר חצות. טל. 224500.
"לב ירושלים" – פיאנו־בר, מעשר בבוקר עד חצות, הלל הזקן 31, טל. 225911.
מלון "מגדל הכנסת" – כל ערב פרט לשישי פיאנו בר בלוו פסנתרן וזמר.
מלון "הילטון" – פיאנו בר. מוצ"ש שני עד חמישי פסנתרן וזמר
מלון "רמדה רנסנס" – מוסיקה לריקודים כל יום שלישי.
"מרתף החאן" – מעשר בערב עד הבוקר, טל. 718283 או 721782.

חיפה והצפון

מועדונים

"החאן" – פאב מסעדה – ואדי סאליב רח' אל פשה. הופעות של אמנים ומאכלים מיוחדים.
"הבורג" – מועדון לילה, עכו העתיקה. כל חודש תוכנית חדשה, אמנים אורחים מחו"ל, אטרקציות, זמר ישראלי וסטריפטיז. 04-917857.
"האחוזה" – משורוחובסקי 25 טל. 338837. תוכנית אמנותית, מסבה שירי א"י מוסיקה לריקודים ושנות ה־60.
מצפה ראש הנקרה – טל. 857109, בית קפה לילי. בימי ו' תכנית אמנותית. פתוח בימים ה' ו' מ־21.00.
"רונדו דן כרמל" – מלון דן כרמל – ארוחה ממטבחו של השף הרמן דה־פריז וריקודים לצלילי שנות ה־60 כל מוצ"ש.

ברים ופאבים

"דאלאס" – בר, הנמל 30. פתוח מ־23.00. טל. 538633.
"הקומקום" – מרכז חורב, טל. 246047. פאב מסעדה ערב ערב תכנית אמנותית.
"סנדיס" – חוף הים שבי ציון, פתוח עד השעות הקטנות. [illegible] 923338.

חניונים

תל אביב והסביבה

חניון אבן־זיו – רח' לינקולן 4 ת"א, 5 ש"ח לשעתיים ראשונות, 2.5 ש"ח לכל שעת חניה נוספת, פתוח מ־06.00 עד 18.00, מנוי חודשי 172.5 ש"ח.
חניון אורי לוין בע"מ – רח' הירקון 52 א' ת"א, 3 ש"ח לשעה ראשונה, רז ש"ח לכל שעת חניה נוספת, פתוח מ־07.00 עד 24.00.
חניון אואזיס – רח' הרצל 75 רמת־גן, 4 ש"ח לשעתיים ראשונות, 6 ש"ח לחניה עד 4 שעות, 9 ש"ח לחניה מ־4 שעות עד יום. פתוח 24 שעות ביממה.
חניון בן־ציון – שד' בן־ציון 3 ת"א (ליד קולנוע סקסים), 3 ש"ח לשעה ראשונה, 2 ש"ח לכל שעת חניה נוספת, 10 ש"ח חניה ליום, מ־17.00 5 ש"ח ללא הגבלת זמן.
חניון דיזנגוף סנטר – רח' דיזנגוף 50 ת"א, 2 ש"ח לשעה. פתוח 24 שעות ביממה.
חניון החשמונאים – רח' קרליבך 10 ת"א, 1.5 ש"ח לשעה, משעה 14.00 3 ש"ח לשעה, פתוח עד 18.00.
חניון הככר – רח' לוריא 8 (בית כלל) ת"א. 5 ש"ח לשעה בשעתיים ראשונות. 2.50 ש"ח לכל שעת חניה נוספת. פתוח 24 שעות ביממה.
בית הרכב – מגדל שלום, רח' אחוזת בית 4 ת"א. 2.5 ש"ח לשעה. 195 ש"ח מנוי חודשי. פתוח מ־06.00 עד 20.00.
חניון מרכז הטקסטיל – רח' שוקר פינת קויפמן ת"א. 3 ש"ח שעתיים ראשונות. 1.5 ש"ח לכל שעה נוספת. חניה־יומית 10 ש"ח. פתוח מ־7.00 עד 19.00 (פרט לשבתות וחגים).
חניון מוניטין – בית ניל הזהב, לה גרדיה 76 ת"א, טל. 395148. 1 שקל לכל שעת חניה. יום שלם 5 שקלים. מנוי חודשי 130 ש"ח. מבצע אבטחת רכב. (פרט לשבתות)
חניון סעדיה הגאון – רח' ציקלג 3 ת"א, 1.5 ש"ח לשעה, משעה 14.00 3 ש"ח לשעה, פתוח עד 18.00.
חניון שחר – רח' רנ"ק 7 ת"א, 2 ש"ח לשעה, פתוח מ־08.00 בבוקר עד 20.00.

חיפה

חניון חורב – מרכז חורב. 1.5 ש"ח לשעה פתוח 24 שעות.
חניון מרכז הכרמל – רח' הנשיא 124. 2 ש"ח לשעה ראשונה. 1.5 ש"ח לכל שעה נוספת. מנוי חודשי 115 ש"ח. פתוח מ־7.30.
חניון סירקין – רח' סירקין 21, 1.5 ש"ח לשעה, פתוח מ־07.00 עד 19.00.
חניון עצמון – רח' לבונטין 3, 3.7 ש"ח לשעה, פתוח מ־07.00 עד 18.00.
חניון רנן – רח' לונץ 8, 2 ש"ח לשעה, פתוח עד 23.00, 120 ש"ח מנוי חודשי.

ירושלים

חניון א. טראולקאר בע"מ – רח' יפו 68, 2 ש"ח לשעה, פתוח עד חצות.
חניון מרכז ירושלים – כיכר רנאן, רח' עליאש 6, 1.5 ש"ח לשעה, פתוח מ־07.00 עד 23.00.

מסעדות

תל־אביב־יפו

מזרחיות

"אצל יוסי וישראל" – ברודצקי 19 רמת אביב מל. 416304. מאכלים מזרחיים תוצרת עצמית, פלאפל וסלטים שלוו פתוח עד 21.00 בערב.
"יוניס" – צומת אבו כביר (תחנת דלק פז) 03–837600 דגים, סלאטים, חמוצים וקפה 15 ש"ח בלבד. פתוח 10.00 בבוקר עד 12.00 בלילה כולל שבת
לה ולי" – מטעמי גריל ואווז (כשר) אצ"ל 61 שכונת התקווה, מל. 03"372439
"על האש ועל הכיפאק" – דרך פ"ת 158 מל. 255198 מבחר בשרים על האש, ארוחות עיסקיות 10 ש"ח לאדם. מיוחד: מבעות ענל, שוק אווז ברוטב תפוחים.
"קבין" – הרקון 13 ר"ג (מאחורי בורסת היהלומים) מל. 7510204 – פאב מסעדה, ארוחות עסקיות. תבשילים ביתיים. ביום ג' קוסקוס. כל השבוע גריל. הפאב פתוח כל השבוע מלבד יום ראשון.

סיניות

"תסיניות הצהובה" – תחנת הדלק פז, רמלה מל. 08–233149. ארוחות צהריים עסקיות ב־15 ש"ח לאדם. פתוח כל השבוע גם בשבת.
"טוויסט אוף סצ'ואן" – מרכז מסחר, כפר שמריהו. מל. 052"70448. סינית סצ'ואנית. ארוחות צהריים עסקיות. מיוחד: פקין דאק (ברווז בנוסח פקין) להזמין 3 שעות לפני הארוחה.
"יו.סי פקין" – אופנהיימר 13, רמת אביב מל.421888. ארוחות סיניות לאניני הטעם (נלאם כושר).
"יושיי'ן" – הרברט סמואל 56 מל. 5103348. מיבב מאכלי סין. (פתוח כל השבוע)
"ליטל צ'יינה" – קניון ר"נ מל 796751. (נלאם כשר)
מקאו" – ירמיהו 7 ת"א מל. 455720. אוירה אקסקלוסיבית עם מיבב מאכלי סין.
"סוקי־יאקי" – דיזנגוף 302 מל. 448273. מטבח סיני־תאילנדי. תפריט עשיר ארוחות צהריים וערב. פתוח: מ־12.30 עד 24.00 ברציפות.
"ריקשה" – בן יהודה 163 מל. 227813. סינית כשרה למהדרין

איטלקיות

"התצר" – שערי ניקנור 48, יפו מל. 838051. פאסטות תוצרת בית, לאזניה, וגלידות. פתוח יום יום (פרט ליום א')
"דומינו" – המאספים 4 מל. 259103. ארוחה איטלקית מעולה 17.90 ש"ח לגוון. (משלוחים הביתה במל. 5440221)
"ספגטי פקטורי" – דיזנגוף סנטר ת"א מל. 204304. פאסטות תוצרת בית ומיני פיצות.
"פרימו 1" – הירקון 317 מל. 443864. מאכלים איטלקיים, יוון ובשרים על האש.
"ריצ'י" – הרברט סמואל 78 המיילה מל. 660667. מטבח איטלקי לאניני הטעם.
"רימיני טיילת" – הרברט סמואל 86 מל. 5102854. מאכלים איטלקיים על חוף הים.
"רימיני דיזנגוף" – דיזנגוף 93 מל. 221681, פיצה על גחלים, פאסטות תוצרת בית

צרפתיות

"אלון" – הדר יוסף, שלום אש 9 מל. 5446195 – ארוחות עסקיות מ־12.00 עד 15.00 (פרט ליום א')
"אלהמברה" – שד' ירושלים 30 יפו מל. 834453 – מאכלים מטיבב המטבח הצרפתי
"ההילג" – דיזנגוף 261 מל. 446220 – בואי לנסות את האווז ברוטב תפוזים, סטייקים ודגים ברוטב.
"המטווח האולימפי" – קאונטרי קלאב, הרצליה. מל. 052"547577 – ארוחה עסקית 22 ש"ח כולל חצי בדוח. פתוח יום יום מ־12.00 עד 24.00 (פרט ליום א')
"לה סומוני" – בן יהודה 228 מל. 453582, מעדני סלמון מובחרים. בצהרים – ארוחות עסקיות 32 ש"ח, כולל יין. (פתוח כל השבוע)
"פרנגדל" – אבן גבירול 129 מל. 5462854. מטבח צרפתי־ישראלי, פירות ים, בשרים דגים ופונדו. ארוחות עסקיות 12 ש"ח לאדם.
"פפיון" – רמת השרון, שד' ביאליק 33 מל. 471347. ארוחה עסקית 35 ש"ח כולל יין. (פרט ליום א').

אוכל הביתה

תל אביב והסביבה

"באלי" – מל. 239958; 230858 – אוכל מכסיקני, מרוקני, סיני, מזרחי, איטלקי, צרפתי, תימני ויהודי. מנה זוגית סינית 45 ש"ח לבית הלקוח. א–ו 19.00 עד 24.00. אפשר גם בשבת בצהריים. סניף ותניה מל. 053"617175.
"הסינית האדומה" – אוכל תאילנדי. רח' דיזנגוף 326, מל. 440325 או 448405. משלוחים מ־19.00 עד 23.30.
"התמנקיה" – אלנבי 14 מל. 5101133, פתוח מ־9.00 עד 1.30 אחר חצות. ארוחות סיניות, תימניות, מזרחיות, איטלקיות, יהודיות, מבשניות, בריכים ועוגות מריות. 5 ש"ח למשלוח. ארוחה סינית עולה 15 ש"ח לאדם.
"הפיצה הלוהטת" – אבן גבירול 111 מל. 238840. פיצות הביתה. הזמנות עד 3 לפנות בוקר.
"חיים קלים" – מל. 052"5575505. אוכל מזרחי, איטלקי, פיצות מכל הסוגים, גלידות, פטרי ים, סיניות (נלאם כשער), שירותי קייטרינג, וארוחות צהריים למקומות עבודה, פתוח מ־11.30 עד 15.00 ומ־18.30 עד 23.30
"חייג ארוחה" – מל. 286221. בישול ביתי צפון אפריקאי־טוניסאי. מנה זוגית מלאה; קוסקוס, שעועית ברוטב, ירק מבושל, קציצות בשר מפרום, שני סוגי סלאטים + סיגרים – 35 ש"ח כולל משלוח. אפשרות לתוספות. פתוח מהצהריים עד 22.30
"יו סי פקין" – אופנהיימר 13 מל. 421888 – סינית כשרה, משלוחים הביתה מ־20.00 עד 22.00
"מטעמי אסתר" – אבן גבירול 7 מל. 5617096 – אוכל ביתי אמיתי.
"סנטר ביס" – דיזנגוף סנטר, מל. 5440221, 5465845 עד חצות. אוכל יהודי, תימני, סיני, מזרחי, סיני בורגר, חלבי, איטלקי בלינצ'ס ועוגות. משלוח 5 ש"ח בתוך ת"א.
"פקין" – סינית. דרך הרצליה 158, מל. 490737. משלוחים מ־12.30 עד 16.30, ומ־18.00 עד חצות.
"קנטון האני" – מסעדה סינית. מרכז מסחרי סביון, מל. 354509, משלוחים מ־19.00 עד חצות.

חיפה

"שמוליק ודני" – רח' הבנקים 7 מל. 514411. מסעדה ביתית, אפשר להזמין מ־10.00 עד 17.00
"מסעדת המזרחונ" – עזראו 10 מל. 662050 – מאכלי בית אפשר להזמין מ־10.00 עד 23.00

"ריץ" – הירקון 82 מל. 653638. מסעדה צרפתית כשרה. ארוחות עסקיות 25 ש"ח לאדם. פתוח א'–ה' 12.00 עד 15.00 ו־19.00 עד 1 אחר חצות. שישי צהרים ומוצ"ש.
"שבלייה" – מדרחוב נחלת בנימין 5 (קומה ב') מל. 662852. מטבח צרפתי קלאסי

רומניות

"בוקרשט" – שד' חן 52. מוסיקה צוענית ברקע. במנות הראשונות מומלץ הכבד הקצוץ, הבשרים טובים, ובקינוחים יש את הבאקלווה הרומנית. מל. 03"262922
"חיים ולו" – אילת 11 יפו מל. 653992. גריל רומני, מבחר בשרים ודגים. פתוח מ־12.00 עד 15.00.
"חיים" – דיזנגוף 228 מל. 244963. גריל רומני, סלאטים וכבושים תוצרת עצמית. המיוחד שלנו: בשרים ודגים על האש. פתוח 12.00 עד 23.00. כולל שבת (פרט ליום שישי).
"מאמאיה" – בן יהודה 192 מל. 237784. גריל רומני. דגים מטיבב המטבח הרומני פתוח מ־12.00 עד 24.00.
"לה לוקה" – יפת 101 יפו מל. 867803. ארוחה רומנית מלאה. ארוחות צהריים עסקיות 20 ש"ח לאדם.
"מנן ד'דרך" – בן יהודה 186 מל. 231792. גריל רומני מיוחד. ארוחות עסקיות 16.5 ש"ח לאדם. פתוח מ־12.00 עד 24.00.

דגים

"אימפריה של דגים" – חוף השיטים (מאחורי מלון קרלטון) מל. 292310. מבחר דגים ופירות ים במקום המשקיף על המרינה בת"א
"בבאי בנמל" – מל. 813871. מטעמי דגים ופירות ים על הרציף בנמל יפו.
"דג ברשת" – דיזנגוף 196 מל. 232919. מסעדת דגים כשרה. בר ומבחר גדול של סלאטים.
"הדייגים" – נמל יפו מל. 813870 – מבחר פירות ים ודגים ברטבים שונים ובחמר.
"חנית" – בן אביגדור 10 מל. 330310. בהנהלת יוסי סדלן ואלי. מבחר דגים וסלאטים. פתוח כל השבוע לארוחות צהריים וערב.
"טאבון" – נמל יפו מל. 811176 – מסעדת דגים יוקרתית
"על הגבעה אצל אבו נאסר" – קדם (60) 130 יפו, מל. 867132. מבחר מאכלי דגים ופירות ים.
"פונדג" – פרישמן 8 מל. 222948. מבחר גדול של דגים ופירות ים.
"שאול הדייג" – מיילח בת־ים, רח' הים 2, מל. 580161. מבחר גדול של דגים טריים, פירות ים, סלאטי בית מצויינים ומיוחדים וחריימי אמיתי. פתוח מ־13.00 עד אחר חצות. (חניה בשפע)

הונגריות

"הבלינצ'ס ההונגרי המקורי" – ירמיהו 37 מל. 447850. "הבלינצ'ס של אשר". פתוח מ־12.00 עד חצות.
"מתיאס" – מסעדה־סנגרון, דרך השבעה 19 אזור מל. 801513. שבת צהריים 12 ש"ח. בערב ארוחות בלווי תזמורת אמונית.
"שלום" – דרך פ"ת 90 מל. 339639. מטעמים הונגריים, מערב ערב להקה הונגרית מבודפשט והזמר נימה.

טורקיות

"הפנינה הלבנה" – מרגוזה 4 מל. 810679. אוכל טורקי אורגינלי ואמנים מטורקיה.

הודיות

"טנדורי" – זמנהוף 2 (כיכר דיזנגוף). ארוחות עסקים בצהריים בהשוואה עצמית, אכול כפי יכולתך. מומלצים: מרקים, עוף בקארי, במית מל. 03"296185.

מכסיקניות

"מקסיקו סיטי" – ירמיהו 33 מל. 5461041 – מאכלים ובשרים אומנותיים באוירה מכסיקנית. פתוח מ־12.30 עד אחר חצות כולל שישי שבת.

ברזילאיות

"אל גאוצ'ו" – לונדון מיניסטור רח' שאול המלך 2 מל. 250079. מבחר גדול בשרים בנוסח ברזיל
באיוקה – יהודה הימית 103 יפו מל. 827289 המטבח הברזילאי היחיד בארץ עם כל המטעמים של ברזיל. פתוח כל השבוע (פרט ליום א') מ־19.00 עד חצות כולל שישי שבת.
"קרניבור" – דרך לוד (ליד חל השומר) לאניני הטעם, סטייקים, ממולאים.

קפה־מסעדה

"אנגל" – ארלוזורוב 188 מל. 254944. פתוח מ־12.00 עד 24.00
"הקשתות" – יפו העתיקה, מל. 835509. עוגות, גלידות וקינוחים.
"כסית" – דיזנגוף 117. כסית המחודש. מבחר סלטים, בירה מהחבית. בשישי חמין ונפלמע פיש.
"קפת בורדאו" – בן יהודה 230. אוירה שווה ארוחות בוקר, עוגת פשטידות תוצרת הבית.
"קפה בן יהודה" – בן יהודה 120 מל. 229573. אוירה מיוחדת יום ו' ושבת לוי בפסנתר

אוכל יהודי

"אלימלך" – וולפסון 35 מל. 813459. אוכל יהודי, בירה מהחבית ארוחות צהריים ביד אלימלך. פתוח גם במוצ"ש (כשר).
"המסעדה" – רח' שמספר 47 פ"ת, מל. 905145. מאכלים ביתיים, על האש בירה מהחבית פתוח במוצ"ש (כשר)
"מטעמי אסתר" – אבן גבירול 7 מל. 5617096. אוכל ביתי אמיתי: משולש, קישקע, דגים ממולאים, קרפלאך, קריידלך בירה מהחבית ועוד. פתוח גם בשבת בצהריים.
"שמוליק כהן" – רח' הרצל 146, מל. 810222 – מאכלים מבית אמא. פתוח כל השבוע פרט לשבת.

סטייקיות

"אודיטוריום" – התקוה 71 שכונת התקוה מל. 373397. שיפודים, סטייקים, קינוחים על חשבון הבית ומטבח חימני כשר.
"דלאס" – שכונת התקווה אצ"ל 68 מל. 374349. שיפודים, סלאטים ומבחר מרקים. קפה ובקלאווה על חשבון הבית (כשר)
"לב חשכונה" – אצ"ל 59 שכונת התקוה מל. 372983 – שיפודים סטייקים (כשר).
"מי ומי המסעדה" – בורשוב 49, מל. 03"287382

בלקניות

"אולימפית" – מסעדה אוריינטלית, מאכלי דגים ובשר, קרליבך 41, מל. 03"283312.
"טריאנה" – קרליבך מל. 5614949. מטעמים בלקניים ויווניים. מגוון של ממולאים, בשרים ודגים על האסכלה. חוויה קולינראית לאוהבי המזון המשובח. פתוח בימי חול ושבת בצהריים.
"מפגש הבלקן" – שד' ירושלים 43 יפו, מל. 830719. מאכלים פיקנטיים, מרקי שקמבה וכבש ומבחר ממולאים. פתוח: מ־11.00 עד 24.00 פרט לשבת.

כל מיני

"אגוז" – קרליבך 23, מל.5612076 – מסעדה חלבית ברוטב צרפתי, בר משקאות עשיר. פתוח מ־8.00 עד אור הבוקר.
"הראל" – החשמונאים 95 מל. 5610066. אוכל אירופאי, בלקני, מזרחי, ממולאים, חאגים, ארמישוק, אווז בשזיפים ומאכלי גריל. ארוחות עסקיות 19.50 ש"ח, פתוח כל השבוע.
"בייגל נאש" דיזנגוף סנטר, קומה ב' 285420 – ארוחות קלות, סלאטים, גבינות וגלידות. פתוח כל השבוע.
"בוגרשוב 39" – בוגרשוב 39 מל. 280344. מאכלי גורמה בינלאומיים. ארוחות עסקיות 19 ש"ח פתוח מ־12.00 עד חצות (פרט ליום ו').
"המסעדה" – קפה־מסעדה, ויצמן 32 (בית הכ... ארוחות בוקר כפריות, צהרים עסקיות, ... פתוח כל יום, מ־8.00 עד 23.00. מל. 03"252525.
"הבלינצ'ס ההונגרי" – ירמיהו 35 מל. 446606. שושנה ואורי מגישים את כל סוגי הבלינצ'ס.
"שולס" – דיזנגוף 138 מל. 237794. בשרים ... מטבח פאי אנגלי אמיתי.
"אלינצ'י" – ירמיהו 17 מל. 443617. מסעדת הבלינצ'ס הראשונה בת"א. פתוח מ־18.00 עד אחר חצות.

ירושלים

מזרחיות

"המעלה" – רח' ישראל נג'רה 49 מל. 520953.
"הפולטין" – דרך חברון 15 מל. 720938 – מאכלי גריל (כשר). פתוח מ־11.30 עד 24.00
"מסעדת אמא" – אגריפס 189 מל. 246860. בשרים על האש, ממולאים ולסאמים.
"מפגש ת.זש" – ירמיהו 23 מל. 520278. מאכלים על גחלים.

דגים

"אולת הים" – קדסירה 3. מסעדת דגים, פירות ים ופירותים. מל. 02"246122.
"אצל יוז'י בחצר" – עמק הרפאים 38. מסעדה מזרחית ואירופאית. פתוח גם ביום ו' מ־19.00 עד 24.00, ובשבת מ־12.00 עד אחת בלילה. מל. 02"66423.
"לה וטרנה" – רמבן 8, רחביה. מחונה, מאכלים חלביים ודגים, מל. 02"638795.

צרפתיות

"הפשיש" – מסעדה צרפתית, הורקנוס 5, מל. 02"...
"כינור דוד" – המלך דוד 19. מסעדה צרפתית כשרה, שף צרפתי, ארוחות עסקיות. מל. 02"224045.
"שטיף" – רבי עקיבא 4. מסעדה צרפתית כשרה. פתוח גם ביום ו' עד שתיים בלילה, ובשבת מ־13.00 עד אחת בלילה. מל. 02"23...

מכסיקניות

"...קסיקו" – קרן היסוד 36. פתוח גם ביום ו' ובשבת מ־12.00 עד 24.00 בלילה. מל. 02"66...

איטלקיות

"אוליה הקטנה" קרן היסוד 38 מסעדה איטלקית כשרה. פתוח כל יום מ־11.00 עד ... פרט לשישי ושבת
"מאמא מיה" – רבי עקיבא 18, מל. 02"248000

אוכל יהודי

"בית שמואל" – מל. 203455. אוכל ביתי, מזרחי, אירופאי. ארוחות מסורתיות ביום שישי ... ש"ח לאדם. בשבת חמין. כשר.
"עלוזה" – מלון מוריה ירושלים, קרן היסוד ... מל. 232232. מיטב מטעמי המטבח היהודי, המזרחי והאירופאי. פתוח יום יום משעה 18.30 עד 22.00 (פרט לשישי וערבי חג)
"יש ויש" – עמק רפאים 48 המושבה הגרמנית. מאכלים ביתיים, בשבתות חמין וגל ... פתוח 11.00–24.00

סיניות

"הושען" – ריבלין 7 מל. 247501. מאכלי המטבח הסיצ'ואני 25 ש"ח למנה.
"שמרי טאאני" – הורקנוס 3. מל. 02"248233.
"מנדרין" – שלומציון המלכה 2. פתוח גם ביום ו' ובשבת מ־12.00 עד 15.00. ומ־18.30 עד 24.00. מל. 02"222890.

...

"אלמוני" – יעבץ 8, מל. 02"225014.

קפה־מסעדה

"בית האמנים" – שמואל הנגיד 12 (בית האמנים), מל. 02"232920
"רומאני" – הלל 6, מסעדה, פאב, מל. 02"...

"הטורקלין" – המלך ג'ורג' 42. מסעדה, קפה, עוגות, סלטים, מרקים ומעדנים.
"מי נפתוח" – ליפתא תחתית 11, כביש רמות החדש מל. 521374. קפה מסעדה באוירה מיוחדת

חלביות

"בית אריאלה" – רבי עקיבא 8, מל. 02"248408

כל מיני

"אירופה" – יפו 42, מל. 02"228953
"גריבלדי" – רשת מסעדות. יפו 91, מטעמים מיוחדים, ארוחות עסקיות. מל. 02"244588.
"הוג" – וושינגטון 1, מל. 02"246702.
"המשק" – שלומציון המלכה 14, מל. 02"226278.
"המקום השישי" – דרך חברון 12, מל. 716857 – ב' ה' ומוצ"ש שירה בציבור פתוח מ־8 עד אחת.
מסעדונת" – דרך בית לחם 74 מל. 719903. מאכלים כורדיים ביתיים. קובה על כל מנעמיה. פתוח מ־12.00 עד 22.00 (פרט לשבת).
"מי ומי" – מגדל אילון, מרחוף העיר, בן יהודה 34. מל 242214. פתוח מ־11.00 עד 1 אחר חצות.

"מן המוכן" – מסעדה אירופאית, קק"ל 19, מל. 02"639845

מסעדת "כינור דוד": צרפתי עם השפעה ישראלית ופוילהלמרוקו (צילום: ... 80)

מאו"ל ממליץ

מרק אפונה עם חזה אווז

("כינור־דוד", רחוב המלך דוד 19, ירושלים)

גם על יד מלון "המלך דוד", גם מהודר, גם "צרפתי" וגם כשר – אז איזה סיבה יש שלא תהיה זו מסעדה ירושלמית מצליחה? עכשיו הוסיפו על זה מבחית ששמה אסתר והיא ידועה בירושלים כמומחית מסודרת ראשונה בהכנת ממולאים, ויש לכם עוד סיבה טובה לסעוד שם, בתנאי שתקציבכם ירשה זאת. למי שאינו משוכנע בכל מאת האחוזים שהמסעדה האלגנטית הזו כשרה למהדרין – מפעם לפעם מגיח מן המטבח משגיח הכשרות, לבוש בלבן צחור, זקן לבן ומבטו יונה, סובב כה וכה, בוחן ובודק אם הכל כשורה גם בחדר האוכל עצמו.

"כנור־דוד" היא מסעדה "צרפתית", עם השפעה ישראלית־מזרחית ופוילת קטנות למטבח המרוקני. לפני המנות הראשונות אתה מקבל, ללא הזמנה, סמת־אקדמה פיקנטיות, עם לחמניה קטנה ומשונת. אל תוותר על צלחת הפאסטלים, הסיגארים והקובה. ואל תעבור למנות העיקריות לפני שתקבל את השזיף הממולא באווז והעטוף בפיסת חזה אווז מעושן. ואם אתה חובב מרקים אל תדלג על מרק האפונה שמצויים בו קרמונים ופיסות חזה אווז מעושן. הממולאים ב"כנור־דוד" הם שם־דבר, טעם לפחות אחד מהם. ואם אחרי כל אלה אתה מסוגל לחשוב על מנה עיקרית – בשר, דג, או עוף – המלצתנו היא הברווז בתפוחים.

אם חובב מקסים אתה תוכל להוסיף למנה אחרונה קרפ־סחם, אותו יכינו לך על גבי קרונית הבישול ליד שולחנך.

ראשון לציון

"תשאלאש" – הרצל 45. פאב, מסעדה יהודית. מל. 03"966693.
"מצודת ראשון" – כביש בית דגן. אוכל – וכילוי, שירי א"י. מל. 03"9663215.
"צלי אצלי" – רוטשילד 16 מל. 9666003 – אוכל מזרח אירופאי. פתוח מיום ב' כולל שבת מ־12.00 עד 16.00 ומ־19.00 עד 24.00.

הרצליה רעננה

מזרחיות

"אבו סעיד" – מסעדה מזרחית + גריל, נוה אמירים, הרצליה. מל. 052"559252
"אחמד את סלים" – מסעדת דגים ומאכלים מזרחיים, כביש החוף להרצליה, מל. 052"551725

חלביות

"דלה" – אחוזה 198, מרכז נוף, רעננה. תפריט חלבי: בלינצ'ס, קרפ, סלטים, מרקים ועוגות.

כל מיני

"חוות היענים", קדימה – מסעדה, מתקני שעשועים, פינת חי. מל. 053"698530.
"יום יום" – כבר דהושלים, ליד מלון השרון. קפה, בר, מסעדה. מל. 052"547676.
"מסעדת הדקלים" – דרך השרון 28, הוד השרון, מל. 052"26000
"סטייבנס" – אוסישקין 61 רמת השרון. בלעדי וגלידה שמנת ביתית תוצרת עצמית ב־15 טעמים.
"ספארי" – קרן היסוד הרצליה פיתוח מל. 052–574404. אוכלים ומבלים סלטים בכבר חופשי, שיפודים, סינית, איטלקית, דגים ומסר אורות. שבת בצהריים מאכלים לילדים.
"שדרות סנסט" – תפריט בינלאומי מגוון, בר עשיר במשקאות, מוסיקה רקע, ארוחות עסקיות 15 ש"ח. פתוח מ־10 בבוקר עד 1.00 אחר חצות רח' הים הרצליה (מול מלון דניאל) מל. 052"541919

רומניות

"דונאו" שד' הנאתון 32 נהריה, 928699. גריל רומני ומאכלים ביתיים.
"ינקו את דורה" – שד' ההסתדרות 174, מפרץ חיפה, מל. 04"721549
"מישו" – יפו 46, מל. 04"535839

צרפתיות

"לה סורבון" – משרניחובסקי 35, כבר סטלה מאריס. מסעדה צרפתית אירופאית, ארוחות עסקיות. מל. 04"330799.
"לה שומייר" – שד' בן גריון 40 א', מל. 04"538563

סטייקיות

"סטייק בינוט" – הצ'ק פוסט, מפרץ חיפה, מל. 04"726399
"מונדק האווז" – דרך עכו 14, קרית ביאליק, מל. 04"710104

כל מיני

"אל גאוצ'ו" – משרניחובסקי 25 כרמל צרפתי מל. 338837. מאכלים דרום אמריקאיים כולל ארוחות צהריים עסקיות.
בית הארחת נחשולים" – חוף דור (טנטורה). מסעדה בשרות עצמי. ארוחות צהרים עסקיות. בשבת חמין, מלפון: 06"390924
"תבאר" – כביש חיפה הישן (מול משמרת זכרון) מל. 06"399047. מסעדה אירופאית אקסקלוסיבית פתוח מ־11 עד לשעות הקטנות. הופעות של אמנים אורחים.
"טיבריוס" – רח' דונה גרציה, טבריה מל. 792477. מאכלים ישראליים, פתוח מ־10.00 עד 24.00
"נוף כנרת" – הירדן 1, טיילת שפת הים, טבריה, מל.067"720773. מאכלי דגים וגריל. פתוח 10.00 עד 24.00
"קרמבה" – הירדן 1, טיילת טבריה מל. 731546. מסעדה צמחונית ומאכלי דגים פתוח מ־12.00 עד 2 אחר חצות.

חיפה והצפון

מזרחיות

"אבו יוסף ובניו" – כבר פריז 2, מל. 04"663273
"אבו רמי" – לוחמי הגיטאות 1, נהריה, מל. 04"929530
"אל מוכתאר" – יפו 28. מאכלים מזרחיים, דגים, סלאטים חופשי. מל. 04"642223.
"טיבריוס" – החומה העתיקה טבריה מל. 792477. מסעדה ישראלית (כשר).
"מסעדת עבדללה" – מסעדה מזרחית, לבונמין 3, מל. 04"669955
"מסעדת פארק אכזיב" – הגן הלאומי אכזיב. מל. 824785. מבחר גדול של מאכלי דגים ואוכל מזרחי. פתוח כל השבוע מ־10.00 עד 24.00.

סיניות

"הסינית של נוף" – מלון נוף, שד' הנשיא 101. מסעדה סינית כשרה. מל. 04"388731

פרסום מודעות פנה למוסף "פנאי" של "מעריב", טל. 03"5611383

טלוויזיה

כללית

16.32 **"הפעלולן"**
17.25 **"ספורט"** – אולימפיאדה
17.40 **סרט ערבי**
19.20 **"על המירקע"** – סקירת תכניות הטלוויזיה וסקירת הסדרות והסרטים המשובצים בלוח המשדרים
19.30 **חדשות** (בערבית)
20.00 **"יומן ערב אולימפי"**
21.00 **"מבט לחדשות"**
21.20 **"כינוס המחולות בכרמיאל"** – סרט תיעודי־בידורי, על פסטיבאל המחולות שהיה השווה בכרמיאל.
22.20 **"ניצני האהבה"** – סיפור אהבתם התמימה של שני ילדים בפריס. בן של נהג מונית מקומי ובתה של שחקנית אמריקנית השוהה בפריס נפגשים ועוברים שורת חוויות בחברת זוכל קשיש ומקסים. עם דיאן ליין, טלוניוס ברנאר ולורנס אוליבייה כגורכל. ביים ג'ורג' רוי היל (1979). (סרט)
00.05 **"פסוקים לשבת וחדשות הלילה"**
00.10 **"יומן לילה אולימפי"**
01.00 – 13.30 **"אולימפיאדת סיאול, 1988"** – שידורים ישירים. א. קאנו גברים – נשים; ב. אגרוף – 6 גברים; ג. שחייה צורנית – גמר נשים; ד. א"ק – חצאי גמרים + גברים; ה. טניס גמר – נשים יחידות; ו. תקציר; ז. הוקי שדה גמר גברים; ח. כדוריד גמר גברים; ט. היאבקות חופשית – גברים; י. ג'ודו גמר – 95 ק"ג; יא. כדורגל גמר

לקראת שבת

"הפעלולן"

(כללית, 16.32)

סידרה חדשה, עם לי מייג'ורס (הזכור כסטיב אוסטין, "האיש השווה מיליונים") בתפקיד הראשי. הפעלולן עובד בשירותה של סטונה גאר, בעלת משרד חקירות. בעזרת חברה האוי ובעזרת יכולתו לבצע פעלולים, הוא מפענח פרשיות פשע. שם הפרק: "פגע וברח" (חלק א').

חינוכית

08.00 **"עד כאן"** – חדשות קול ישראל – רצף דפי הטלטקסט
08.05 **"חי בינבה"** – "טובי ובינבה במידבר" (ב)
08.15 **סרט מצוייר**
08.25 **"פרפר נחמד"** – "יום אחד עם סבא"
09.00 **שידור חי מאולימפיאדת סיאול** – התעמלות נשים
13.00 **סרט מצוייר**
13.15 **"אוניברסיטה פתוחה"** – מוסיקה (פרקי בארוק) – הנקודה שמנגד
13.45 **"עד כאן"** – רצף דפי טלטקסט
14.40 **"היהלום שבכתר"** – "ערב בבית המאהאראג'ה". שרה בהריון לאחר הליכה שבילתה עם נייסי קולדק. ברבי מעורבת בתאונה ונלקחת לבית־חולים. היא מאבדת את אחיזתה במציאות
15.35 **"מפגשי בראשית"** – שיחתו של הרב יואל בן־נון על חג הסוכות
16.00 **"ערב חדש – מוסף לשבת"** – מנחה: דן מרגלית

ערוץ 2

18.35 **"אימפריה בע"מ"** – סידרה דרמטית. פרק חמישי: השנה – 1954. פרשיית אהבים סוערת מתפתחת בין ג'יימס מונרו, החוגג את יום הולדתו ה־50, לבין ניחונאית מודרנית ונמרצת המצליחה לשבות את ליבו. מונרו מתכנן את פרישתו ומקווה כי קליאו, בתו הבכורה, תנהל את עסקיו לכשיפרוש. בעקבות הרומאן המתפתח, עוזב מונרו את אשתו לאחר 46 שנות נישואין, לטובת אהובתו. מונרו נוהג כנער מאוהב. אך האם יוכל להתעלם מאותות גילו המתקדם?
19.35 **"להיטים ברצף"** – אריק קרמן, קים ויילד, פיטר סטרה, "נוכרי", טיפאני, דמיס רוסוס, "הכל פרט לנערה" וכריסטופר קרוס

20.00 **"מארבע כנפות תבל"** – "קהילת פאס" –
20.15 **"החיטה צומחת שוב"** – תוכנית בידור – במלאת 75 שנה לייסוד דגניה, נערך ערב לתנועה הקיבוצית, בו הופיעו בהתנדבות אמנים רבים, מנחים: אילי גורליצקי וגילה אלמגור. בין היתר מופיעים בתוכנית חוה אלברשטיין, יורם בר קר, דודו זכאי, חיים משה, להקת הנח"ל ועוד. בתוכנית הבידור שולבו תמונות מתוך סרטי ארכיון של המקום משנות ה־30 ומשנות ה־50 וכן תמונות מדגניה של היום
21.05 – **"מאוריציו גוטליב – דיוקנו של אמן"**
21.45 **"אורות השכונה"** – סרט תיעודי. ערוץ 2 מקרין בהקרנת בכורה את סרטו של הבמאי נדב לויתן, 18 צעירים וצעירות מ־12 שכונות ברחבי הארץ מרכיבים בשנת 1966 להקה. מטרתם – לתת ביטוי למרכיב האנושי בפרוייקט שיקום שכונות

ירדנית

09.20 **סרטים מצויירים**
10.40 **"רחוב סומסום"**
11.10 **תוכניות דת**
12.50 **"אמונה ומדע"**
13.20 **תוכנית ספורט**
15.00 **"מוזר אך נכון"** – סידרה
15.30 **סרט קולנוע** (ערוץ 1)
16.30 **סרט קולנוע צרפתי**
17.00 **"מצעד הפיזמונים"** – ערבית (ערוץ 1)
18.00 **חדשות בצרפתית**
18.15 **"חידושים והמצאות"**
18.20 **סרט תיעודי** (ערוץ 1)
18.30 **חדשות בעברית**
19.00 **חדשות בעברית**
19.30 **"השיאים של גינס"** (ערוץ 1)
19.40 **סידרה יומית בערבית** (ערוץ 1)
20.10 **"תחילה לכל"** – סידרה
20.40 **תוכנית מקומית** (ערוץ 1)
21.00 **חדשות באנגלית**
21.10 **"סטודיו 88"** (ערוץ 1)
21.20 **"פלקון קרסט"**
22.10 **"שלושה בדירה אחת"** – סידרה קומית

המזה"ת

12.30 **"מסע בעולם המצוייר"** (לילדים)
13.00 **"מועדון 700"**
13.30 **התעמלות**
14.00 **"זינת"** (סידרה ערבית)
14.30 **"סופר בוק"** (מצוייר)
15.00 **"שובבי הסלעים"** (תכנית לילדים)
15.30 **"דיקסי"** – סרט אוטוביוגרפי. בינג קרוסבי בתפקיד איש הדיקסי והמינסטרל דן אמט. קרוסבי שר כאן את אחד מלהיטיו הידועים, "יום ראשון, יום שני ותמיד", לצד שירים רבים נוספים. ביים אדוארד סאתרלנד (1943), עם דורותי לאמור. (סרט)
17.00 **אלברט השמן** (מצוייר)
17.30 **"קשרי משפחה"** (קומי)
18.00 **חדשות בערבית**
18.30 **חדשות באנגלית**
19.00 **"ג'. ג'. סטרובוק"** (סידרה)
20.00 **סרט** (בערבית)
21.30 **"מעשיות משפחות"** בערבית

לי מייג'ורס כ"פעלולן" (כללית, 16.32)

קול המוסיקה

06.01 **"צלילי בוקר"**
07.09 **"בהאזנה נינוחה"** – ראבל: רפסודיה ספרדית • רוואלטס: מנחה לזכרו של גרסייה לורקה • גרנדוס: 2 קטעים מתוך גויאסקאס – ברך 2 • רימסקי־קורסקוב: קפריצ'ו ספרדי • שאברן: 4 העונות – בלט • ראבל: בולרו
09.00 **"קונצרט בוקר"** – ראמו: סויטה תזמורתית מתוך "דרדנוס" • סן־סנס: קונצ'רטו מס' 2 לפסנתר ולתזמורת • סזאר פרנק: חמישייה לפסנתר, שני כינורות, ויולה וצ'לו בפה • ברליוז: "ליל קיץ" – אופ' 7 • טיפר: סונטה לכנור ופסנתר • ראבל: "דפניס וכלואה", סויטה מס' 1 + 2
12.00 **"מן הסדנה"** – יואל מווה – כנור, יונתן זק – פסנתר • מוצרט: סונטה ק. 454 • מנדלסון: סונטה מס' 2
13.05 **"בהאזנה נינוחה"** – היידן: סימפוניה מס' 104, "לונדון" • בטהובן: רביעייה לכלי קשת אופ' 18 מס' 1 • דבוז'אק: קונצ'רטו לכנור ולתזמורת • מוסורסקי: "לילה על ההר הקרח"
15.00 **"לקראת שבת"** – א. סקרלטי: קונצ'רטו לחצוצרה, חליל, תזמורת כלי קשת וקונטינואו • חיים אלכסנדר: "הלל שמו בסחול", מחול סימפוני • היידן: קונצ'רטו לכנור ותזמורת • מוצרט: סימפוניה מס' 27 ק. 199
16.00 **"לבקשתכם"** – באך: קנטטה מס' 51 (אמה קרקבי) • מנדלסון: קונצ'רטו לכנור ותזמורת • דבוז'אק: חמישיית הפסנתר אופ' 81 (סמיבן בישופ וגוים מתוך השמיניה של ברלין) • ברהמס: הסימפוניה השניה
18.00 **"דור הזהב – אמנים גדולים בתקליטות היסטוריות"** – "הכינור, המזור ושמן המור" – תכנית שלישית – קרייזלר וידידיו, בהשתתפות ג'ון מקורמק, סרגיי רחמנינוב והוגו קרייזלר • גריג: סונטה מס' 3 לכנור ולפסנתר • ומיצירות רחמנינוב קרייזלר ועוד
19.00 **"מוסיקה קאמרית"** – מנדלסון: רביעית פסנתר מס' 3 אופ' 3 • מוצרט: רביעיית כלי קשת מס' 21 ק. 575 (הרביעייה האיטלקית)
20.05 **"מזמרת הארץ"**
20.30 **"קונצרט ליל־השבת"** – גריג: מחולות סימפוניים אופ' 64 • פרוקופייב: לויטננט קיז'ה • שוסון: פואמה אופ' 25 • רחמנינוב: קונצ'רטו לפסנתר ותזמורת מס' 2 • דבוז'אק: סימפוניה מס' 9 "מן העולם החדש"
23.00 **"מוסיקה ליל זעירות"**

אנשי "אימפריה בע"מ" (ערוץ 2, 18.35)

מי, מה, מתי

רשת ב'

06.05 **"כל צבעי הקשת"** – מגאזין יומי עם יוסי ערבר
12.05 **"שריקת פתיחה"** – לקראת משחקי הכדורגל בשבת
14.06 **"שבת באוויר"** – עם אלעזר שטורם
16.05 **"בשמים לשבת"** – עם יהורם גאון
17.05 **"מאחורי הכותרות"** – מגזין לרדיו, טלוויזיה ועתונות
18.06 **"יומן חוץ"**
19.05 **"בן הארץ"**
20.05 **"תפילה ושיר"** – שירים ופיוטים לשבת – מאוצר עדות ישראל
21.05 **"השושנה פורחת"** – רומנסות ושירי עם יהודיים ספרדיים־יהודיים
22.05 **"ויהי תמוה, אדם שני"** – משירי חבורת הזמר
23.05 **"בין שישי לשבת"** – שיחה בשניים – בין יצחק לבני לבין ישעיהו יריב
00.10 **"שיר אינו רק מנגינה"** – שירים עבריים בנושא אחד

רשת ג'

06.06 **"יום שישי חזר"** – שירים עבריים
08.05 **"משהו משהו"**
10.05 **"[illegible]"**
12.05 **"בשינוי אדרת"** – שירים שעלו ארצה
13.05 **"צפיחית בדבש"** – עם דן כנר
15.05 **"לפאת ערב"** – שירים עבריים
17.05 **"כאן, שם ובכל מקום"**
19.05 **"זמר שכזה"** – שירים עבריים
20.05 **"צלילי שבת"** – עם אילנה השכל
22.05 **"טיול לילי"** – שירים עבריים
23.05 **"איזה לילה"** – מסיבת ריקודים

יוסי גרבר ואחת מכוכבות "תיאטרון הבובות של אריק סמית" (אודיטוריום זוהל ת"א, 11.00 בבוקר)

גלי צה"ל

06.05 **"צלילי בוקר"** – שירים עבריים
07.05 **"תוספת בוקר"** – צביקה שפירא ו[illegible] סוף השבוע
09.05 **"בילוי נעים"** – עם מיכאל הודזולץ
11.05 **"קולה של אמא"** – עם אלכס אנסקי. דרישות־שלום מאמהות לבניהן המשרתים [illegible]
12.05 **"סולים"** – שעתיים נעולות עם דורי [illegible]
14.05 **"על המפה"** – מגאזין למטיילים בסוף – עם שמואל רוזנר
15.05 **"הדרך"** – **"משהו בלבבה"** – שעתיים עם נורית גלרון, בתכנית היחידה שלה ובה היא משמיעה את מיטב להיטיה
17.05 **"שיר בשקט בשקט"** – עם דורו תורן
18.05 **"שעת הסימה"** – עם יצחק רועה
19.05 **"אני הייתי שם"** – תכנית שישית בסידרה תכניות תיעודיות: ניצולי שואה נפגשים עם חיילי צה"ל בהקלטה פומבית. בתכנית הפעם: עם טובה בקצבי ורסים (ניסן) מתחייהו. מנחה: דוד גרוסמן
20.05 **"לא על החלון לבדו"** – שעתיים של מוסיקה ומשתקי רדיו נושאי פרסים – עם רינת פרדה
22.05 **"עשן בעיניים"** – שעתיים של מוסיקה עם נדב ליבנה
00.05 **"מוסיקה"** – עם אורלי יניב

תל־אביב והמרכז

תיאטרון

אחד משלנו (בית לסין 21.00)
סטיות מיניות בשיקגו (הסימטה 22.00)
הנפילה (הסימטה 23.00)
המגילה (חולון, קרית שרת 20.00)
פרנקי וג'וני (עפולה, סופת 22.00)

ילדים

אגדות אנדרסן (אודיטוריום דוהל 11.00) תיאטרון הבובות של אריק סמית. מגיל 5.
רות ובובותיה (יפו, החוויה הישראלית) פיטר פן – 11.00; מיץ פטל – 12.15. תאטרון בובות בשילוב שחקנים.
פומיקי (רמת גן, אורדע 11.00) ע"פ סדרת הטלוויזיה.
שמלת השבת של חנה'לה (בת ים, רמת יוסף 11.00)

מוסיקה

הסינפונייטה הישראלית (סוזאן 14.30) מגרי רוזן מנצח על האורטוריה "שנות השנה" מאת היידן.

בידור

דני רובס (צוותא 22.00, 24.30) בתכנית "פנים ושמות".
קרקס אופורטו של פורטוגל (מגרש רידינג 11.00, 14.00)
חגיגות סיום תדוצנית (יפו, החמאם 22.30) מערכונים סאטיריים עם טוביה צפיר, מני פאר ואסות ישינסקי.
תרכב ג'אז – סינקופה (הסימטה 24.30)
תחוויה הישראלית (יפו העתיקה) מופע מולטימדיה, מסכי ענק, מערכת גדולה של פעלולים ואפקטים ממוחשבים, מציגים את ישראל מראשיתה. יום יום בשעה 19.00 – בעברית (תרגום סימולטני בצרפתית). בשעות 12.00, 18.00, 20.00, 21.00 – באנגלית (תרגום סימולטני בגרמנית וספרדית).
חוויה נוסטלגית (החוויה הישראלית, יפו העתיקה, אולם עליון 22.30) אומן, מוסיקה וריקודים.
פריש געזונט אין משוגע (הרצליה, דוד 20.30) "המסור לבירות לאומי" עם מומי גלעדי ונדי יניל. ביידיש.
חנן מציג גולדבלט (הרצליה, דניאל 22.30) סטנד־אפ־קומדי עם חנן גולדבלט.
טוב נבוט בעד ארצנו (כפר סבא, אודיטוריום 21.30) עם יהונתן גפן.
אל תתפוס אותי במילה (ראשל"צ, נעמן 22.00) עם חנוך רוזן.

ירושלים

המסע אל הפיה הכחולה (רבקה קראון 11.00) לילדים מגיל 5.

חיפה והצפון

בני ברמן (קרית חיים, בית וגלר 22.00)
צורה לנו (קרית חיים, בית העם 22.00) מערכונים סאטיריים עם דודו טופז.
יהודה פוליקר (אמפיתיאטרון עין הוד 22.00)

ג'וליאן טמפל מביים קטע ל"היי הייי": גאון קולנועי מסוג חדש

צריך הרבה אומץ או חוצפה כדי לירוק לבאר שבעצם שתית ממנה כל השנים, אבל ג'וליאן טמפל ידוע בקרב אנשי המקצוע כאיש אמיץ וחצוף. בימים אלה הוא עובד על סרט חדש, "היי היי", פארודיה סרקסטית על המתמכרים לצפיה ברשת ה־M.T.V, המשדרת סרטוני פופ־וידיאו עשרים וארבע שעות ביממה. למה זו חוצפה כי טמפל, אשף בימוי של סרטוני וידיאו, חייב את רוב המוניטין העולמי שלו לאותם מתמכרים שצפו בסרטוניו נון־סטופ, והפכו אותו בסופו של דבר לאיש הכי "חם" בתעשיית הקליפים.

טמפל הוא לא רק יצרן סרטונים מוכשר. הביקורת מסכימה כמעט פה אחד, שהאיש הוא גאון קולנועי מסוג חדש. טכניקת הבימוי שלו שימשה השראה להרבה במאים אחרים שעבדו בשיטת ה"קליפ". כמו אדריאן ליין ב"תשע וחצי שבועות" של שכרון חושים", למשל, שהודה בהשפעתו הישירה של טמפל.

טמפל עצמו היה עדיין סטודנט באוניברסיטת קיימברידג', כשיום אחד ראה במקרה את "הגוף" של ז'אן לוק גודאר, עם בריג'יט ברדו בתפקיד הראשי, והחיידק הקולנוע אחז בו. הפריצה הגדולה לתודעת המדיה היתה, כמובן, בתחום סרטי הרוק. סרטו הידוע הראשון היה "תרמית הרוקנרול הגדולה" שבהפקתו, סרט תיעודי המתעד את סיפורה של להקת הפאנק "אקדחי הסקס", מנקודת מבטו של אמרגנם מלקולם מקלרן. הסרט זכה לתגובות נלהבות. התקופה: תחילת שנות השמונים. עידן הפופ־וידיאו עמד בשער, וג'וליאן טמפל עמד שם יחד איתו. האיש הנכון בזמן הנכון. יש לו אותה יכולת נדירה של תמצות עולם ומלואו בארבע דקות קליפ. קצב מסחרר, רעיונות מקוריים למכביר. מהר מאד החלו אמנים מהשורה הראשונה (דייוויד בואי, ג'נט ג'קסון, [illegible], בוי ג'ורג', בילי איידול) לעמוד אצלו בתור, וככל שהביקוש גבר, באו גם השערוריות.

כשצילם את "בחשכת הלילה" עם "האבנים המתגלגלות", נפסלה לשידור סצינה בה יורה קית ריצ'ארדס בראשו של מיק ג'אגר. כשביים את "יום בא ויום הולך" לדייוויד בואי, נפסלה סצינה בה נווד משתין על הכוכב של רונלד רייגן ב"שדירת הכוכבים". טמפל גם ביים סרט באורך מלא עם ג'אגר ודניס הופר, שעלילתו נלקחה מאלבום הסולו הראשון של מיק ג'אגר. הסרט, "גמור לי המזל", צולם בדרום אמריקה, וסופר על התגברותו הנפשית של כוכב רוק מפונק שעובר תלאות רבות. השם הגף סמלי: הסרט היה אסון קופתי. זה לא מנע מטמפל להסתער על הפרוייקט השאפתני ביותר שלו עד אז, "התחלות ראשונות".

הסרט שילב את שתי אהבות חייו של טמפל: לונדון בסוף שנות החמישים, והסרטים המוסיקליים הקלאסיים. ההסרטה זכתה לכיסוי תקשורתי אדיר. שחקנים כמו דייוויד בואי, פטסי קנסיט, מנדי רייס דייוויס, ריי דייוויס ("הקינקס") ואחרים לוהקו לתפקידים ראשיים. הפקה יוקרה ענקית, שהיתה שחזור מדהים של תקופה, שיבוץ גאוני של כוראוגרפיה, והמון מוסיקת ג'אז ורוק מלהיבה. הסרט לא עבר את מחסום הקהל הרחב, אך הפך בהדרגה ל"סרט פולחן", כזה שהולכים אליו שוב ושוב, עד שכל פרט בו נלמד בעל פה. טמפל חזר לקליפים.

עכשיו כאמור, הוא שוב זוקף קומה ומהמר בגדול. צוחק על הקליפים, שהם בעצם הוא עצמו. מה שבטוח, שגם אם "היי היי" יפול לקרשים, טמפל ישאר אחד הבמאים היותר־מיוחדים שצצו בשטח בשנים האחרונות.

טל בדי ■

כללית

16.00 טקס בחירת מיס תבל לשנת 1988 – צילומים מהמכס בטיוואן
17.00 "החוקר קמליאון". קמליאון הוא חוקר פרטי בחברת ביטוח. בני־משפחתו (אשתו ושני ילדיו) משתתפים בחקירות שהוא עורך. הפרק הראשון – "תאו־שים ממול": אדם מבוגר שהכין פולי־סת ביטוח, מת שבוע לפני שמלאו לו 70 שנה. קמליאון ועוזריו סבורים כי משהו אינו כשורה
18.30 "שבועון הטלוויזיה" – תכנית העוס־קת בסיכום אירועים מן העולם
19.00 "המסעדה הגדולה" – ליליה נגר מארחת את מחמוד ג'ואוי, איש שמורות הטבע, על הצורך בהגנה על כל "פיסת טבע" מפני הדחפורים של ימינו.
19.30 חדשות + אירועי אולימפיאדת סיאול (בערבית)
20.00 "אולימפיאדת סיאול 1988" – "יומן ערב אולימפי"
21.00 "רואים עולם" – יומן החוץ של הטלוויזיה הישראלית
21.45 "לחץ דם" – "סיפורי אבות". מבק־רים מוזרים בפיוחד הלילה בחדר הס־ון, וביהם, בין השאר, אביו של ד"ר שיי־נפלד וגם אביה של האחות מריה, שהתעלם ממנה שנים רבות
22.10 "צירופים" – תכנית אירוח ודרשנית. התכנית תיוחד לחג הסוכות. מנחה: חי־ים יבין
22.40 "תרוזת מעירת קאנטרוויל" – סרט מלוויזיה. סר ג'ון גילגוד מככב בתפקיד רוח רפאים בת 300 שנה, שקושרת קשר לא־צפוי של חברות עם נערה אמריקנית, שבאה עם משפחתה לטירה ישנה שירשה. הרוח המסתובבת במ־סדרונות הטירה מכריזה מלחמת חור־מה על המשפחה, ומוצאת להפתעתה בעלת־ברית בנ'ניפר הצעירה. ביים פול בוגארט; הסרט צולם באנגליה בשנת 1986, עם מר ווס, אודראה מרקוביצ'
00.25 "משוקו של מקום" – מבט אל קבר שמואל וחדשות
00.30 "אולימפיאדת סיאול, 1988" – שידו־רים ישירים – א. אינרוף – 6 גברים; ב. כדורעף נשר – גברים; ג. נמר רכיבה על סוסים; ד. ריצת מרתון – גברים ב־9 בוקר הפסקת בשידור
10.30 – 13.00 טקס הנעילה של אולימפיא־דת סיאול 1988 – שידור ישיר מסיאול

ערוץ 2

18.35 "מיפגש במידבר" – פרק שישי: הער־בם נודד כבר יומיים במידבר. ג'וליאן שנוראן נתקף בכאבי בטן עזים והוא מר בא אל הרופא היחיד במידבר – אל חבים. בין נאדיה וחליל מתפתחת אה־בה. השיח' עורך "שיחות חתונה" עם חליל ועם אמה של נאדיה.
19.00 "מאחורי הקלעים" – "מעריצה צמו־דה". סקירת סרטו החדש של רון של־טון, המוצג בימים אלה בבתי הקולנוע בארץ. סיפור אהבה על רקע עולם הב־ייסבול האמריקני, עם קווין קוסטנר ("הבלתי משוחדים") וסוזאן סרנדון

אולימפיאדת סיאול מגיעה לנקודת הסיום. בשבת בלילה ותחרויות האחרונות, בראשון בבוקר טכס הסיום, שהוא בשידור ישיר.

("המכשפות מאיסטוויק"). יוצגו קטעים מהסרט וראיונות עם השחקנים והבמאי.
19.35 "לקראת שידור" – ההכנות לשינוי מעבורת החלל "דיסקאוורי".
20.05 "מארבע כנפות תבל" – "לוניניץ־קוז' גורודוק: תמונות מאלבום הקהילה" – סרט תיעודי על העיירה הנמצאת סמוך לפינסק שברוסיה הלבנה. הסרט מציג את סיפורה של הקהילה באמצ־עות תמונות שנאספו מאלבומי משפחה
20.20 "מפאתי מערב" – סרט תעודה. הסרט צולם ערב פירוקה של גלות מארוקו. תוך זמן קצר עקרו מקומן קהילות של־מות עתיקות־יומין בערים הגדולות וב־כפרים של הרי האטלס. הסרט מנסה להציג תמונות אחרונות של הווי חיים, אורחות ומנהגים של קהילה גדולה ומ־פוארת, העוקרת לבית חדש־ישן, ארץ ישראל
21.16 "הגבעתרון" – להקת הגבעתרון מק־בוץ גבע בשיריה הידועים
21.35 "להתראות מוסקווה" – סידרה דרמה בהמשכים. ליב אולמן בתפקיד הראשי בסרט המתאר את חייה של אידה נודל.

★ לקראת שידור

"להתראות מוסקווה"

(ערוץ 2, 21.35)

סרט (המוקרן אצלנו בהמשכים) המתאר את פעילותה הנמרצת של אידה נודל, מסורבת העליה המפורסמת, שנלחמה בחירוף נפש לצאת מהמשטר ולהגשים את הזכות להגיע לישראל. ליב אולמן מגלמת את אידה נודל. במאי: מאורן בולמיי.

פרק רביעי ואחרון: אידה משתחררת לאחר וסיון האונס שהסתמן בו כל שאר האסירים גברים. היא מחליטה לחזור למוסקווה. כשר היא פונה לדירתה, מגלה אידה כי הדירה שייכת עתה למשפחה אחרת. אנשי הק.ג.ב. דורשים מאידה לעזוב את מוסקווה תוך שבוע. לאחר נדודים רבים ברחבי ברית־ם, היא עוברת לגור בעיירה קטנה. שני עתונאים זרים מאתרים את אידה, במטרה להפיץ את סיפורה בעולם החופשי. בקשתה היחידה של אידה נודל – למסור לעולם כי היא בחיים.

ירדנית

15.20 סרטים מצויירים
16.30 "מדע ודעת"
17.00 "תעודות עתונאי" – סידרה בצרפתית
17.15 סידרת ערבית (ערוץ 1)
18.00 חדשות בצרפתית
18.10 תוכנית למשפחה (ערוץ 1)
18.15 לקט שירים
18.30 חדשות בעברית
18.45 לקט שירים
19.00 חדשות בערבית
19.30 "הואוסמן" – סידרה בלשית
19.40 סידרת יומית בערבית
20.00 "היצ'קוק מגיש" – סידרהסתח
20.30 תוכנית הבידור השבועית
21.00 חדשות באנגלית
21.20 הצגת תיאטרון בערבית (ערוץ 1)
21.20 סרט קולנוע

המזה"ת

12.30 סרטים מצויירים
13.00 "ימי העמק האבודים" (מערבון)
13.30 "משפחת סלוויניאן" (סידרה)
14.00 "מלך השחקים" (סידרה)
14.30 "עולם החי" (דוקומנטרי)
15.00 בייסבול
17.00 אירועי ספורט בעולם
18.00 ספורט (מירוץ סירות)
19.00 היאבקות
20.00 "האם פאריס בוערת?" עוורה ארוכה של כוכבים הדרמה־מלחמה העוסקת בסיפורו של קצין נאצי המצ־ווה על ידי היטלר לשרוף את פריז, בטרם יכבשו אותה בחזרה כוחות־הב־רית. סרטו של רנה קלמנט (1966), עם ז'אן פול בלמונדו, שרל בואייה, לסלי קארון, אלן דלון, קירק דגלאס, גל פורד, אורסון וולס ועוד ועוד.
22.00 "מועדון 700"
22.30 "חיים אחרים" (סידרה)

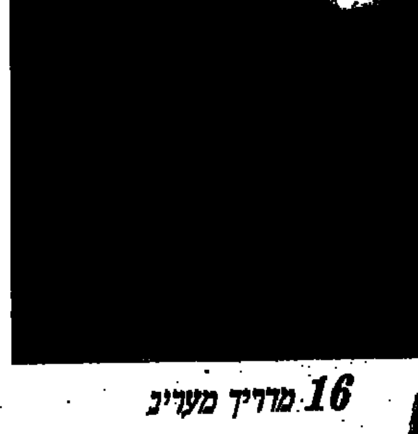

קווין קוסטנר וסוזאן סרנדון ב"מעריצה צמודה" (ערוץ 2, 19.00)

קול המוסיקה

07.10 "שחרית לשבת" – הנדל: "מוסיקה על־פני המים", סוימה ● י. ס. באך: שישיה כדו מזור ● דביוסי: פנט־סיה לפסנתר ותזמורת ● קופלוב: 9 "שירי אוברני" (סולנית: ויקטור דה לוס אנחלס) ● צ'ייקובסקי: סרנדה לכלי־קשת, אופ' 48
09.00 "דפי מסנתר" – חסמונות של בטהו־בן"
10.00 "מתקלטות התזמורת הסימפונית רשה"ש" – היידן: סימפוניה מס' 89 (א. בור) ● מנדלסון: קונצ'רטו לכנור ולתז־מורת (א. שפרן/ל. פוס) ● שוסטקו־ביץ': סימפוניה מס' 5, אופ' 47 (ה. סור־נס)
12.00 "במחיצת אמן" – הפסנתרנית קריס־טינה אורטיה
13.05 "קונצרט לצחרי השבת" – ברוקנר: פתיחה בסול מינור ● שומאן: "אהבת המשורר" (ד. פישר־דיסקאו / ו. בורך ביץ) ● מוצארט: קונצ'רטו ברה־מינור לפסנתר ותזמורת ק. 466 (אנדרה פרבין והסימפוניה של לונדון) ● בטהובן: הסימפוניה הרביעית בסי־במול מז'ור אופ' 60
15.00 "אינטרלודיום"
16.00 "תגאון והעולם" – וולפגאנג אמדאוס מוצארט – 10. קונסטאנצה מוצארט לבית וובר (תכנית ראשונה)
17.00 "מגיש את האמן הישראלי" – שמחה חלד – צ'לו; יוחנן זק – פסנתר ● באולמן: סונטה אופ' 40 ● בטהובן: סו־נטה מס' 3 אופ' 69
18.00 "רדיו דרמה" – "תשחר" – מאת: אלי ויזל; תרגום: ישעיהו בקפורת; עיבוד: חוה בקאר; בימוי: אברהם וינין; משתת־פים: עודד תאומי, יעקב מימון, שלמה בר־שביט, נפתלי יבין, חוה בן־ארי; אברהם בקיוסף ואחרים (ש.ח.)
19.05 קונצרט ערבית של מוצאי־שבת
20.30 התזמורת הסימפונית הישראלית באר־שבע – קונצרט פתיחת העונה (שידור חי מה־אמרון ירושלים) ● היידן: שעות השנה (סטפני בורקהרב – סופראן / ארווד כריסטוף הומברגר – טנור); פיליפ הומוכבר – באס / המקהלה הפילהר־מונית מתל־אביב)

רשת א'

07.30 "ישן בעיניך" – שירים ישנים ואהו־בים
08.05 "עוד פעם אחת" – מאוצר הסרטיה

– והפעם: שיחות עם משוררים – "אל־מוני בנשם" – על שירת אברהם חלפי
09.05 "עולם המדע"
09.30 "דעת קול" – תיבת דואר בענייני מדע
10.05 "מלים שמנסות לגעת" – והפעם: "קריאה חוזרת ב'יעיש'" – מאת חיים חזז. משתתפים: הסופר דן בן־אמוץ וד"ר עיתי זימרן, כמו כן ישולבו בתכנית קריאות מתוך "יעיש" שלח משה חובב ועדות של הסופר חיים הזז, הספסר על כתיבת היצירה השמורים בארכיון "קול ישראל"
11.05 "תיזמורים" – מוסיקה קלאסית במ־עם אישי
12.05 "מישדר תעודה" – והפעם: "סיפול קבוצתי"
14.06 "בראש צעיר" – פינות, שירים ובר־כות בבקשתכם, בשידור חי
15.05 "שבת אחים" – סידרת תכניות על הווי ופולקלור ● והפעם: על שירי הם־גילה של איציק מאנגר, שיחה עם מנהל תיאטרון היידיש, שמואל עצמון, לרגל הפקה חדשה של המופע
16.00 "ידידידמות" – "יגאל צ'נצ'ינסקי נע־שה בן־אדם" – מאת אלכסנדר פוטר־קין; תרגום, עיבוד ובימוי: מיכאל אוהד; משתתפים: ליה קניג, יעל עמית, יוסים עזיקר, שלמה ברשבים, איציק סיירוף ודוד תירוש (ש.ח.)
17.05 "אנתולוגיה קטנה לשירה"
17.28 "סיפורדיו" – "עין כולה עין חומה": מאת: צפרירה לוינזון; מגישה: שמירה איסבר
18.06 "מסביב לעולם בשעה קלה"
19.00 שידורים לעולים
22.10 "מלוות מלכה"
23.05 "דרכי אדם" – עם רחל חלפי

רשת ב'

07.09 "זמר זמר לך"
08.05 "מי ישנו" – אגדות, סיפורים ופינות הומור
09.05 "שאלה של טעם" – עם חיים קינן
09.55 "עזוריה אלון מספר על נוף הארץ"
10.05 "יומן השבוע"
11.05 "על הפנים" – תכנית היחיד של יהונתן גפן – בהשתתפות אלון אולארצ'יק. הקלטה פומבית מבית־המורה בתל־אביב
13.05 "שוטטות" – עם דני אלדר – קטעים נבחרים מהמגאזין השבועי
14.06 סקירת שבועיים מן העולם
14.11 "תנו זמר" – שירים עבריים
15.05 "שירים ושערים" – דיווחים על השער רים שיובקעו במשחקי הליגה הלאומית בכדורגל ופזמונים

17.05 "תחת שמי מוסקווה" – שירים רוסי־ים
18.05 "חיילים יצאו לדרך" – משירי הלה־קות הצבאיות
18.30 "ממגרש הספורט"
19.05 "הקול קולנוע"
20.05 "מכבב הערב" – והפעם: עם אאולין פטארו
21.05 "חוי ארצי מולדתי" – שירים עבריים
22.05 "יומן השבוע" (ש.ח.)
23.05 "פגישה עם ...."
00.10 "יומן חוץ" (ש.ח.)

רשת ג'

07.05 "צלילים למזכרת" – שירי העבר
08.05 "דרך ארץ" – שירים עבריים
10.05 "על בטוח" – להיטי כל הזמנים
12.05 "לחיטים להיטים"
14.05 "מכבבים"
15.05 "עונג שבת" – שירים עבריים
17.05 "שיר בין־ערביים"
19.05 "זמר שכוח" – שירים עבריים
20.05 "זמזמזמון"
22.05 "שיול לילי" – שירים עבריים
23.05 "רדיוטק" – פזמונים בשצף־קצב

גלי צה"ל

06.00 "צלילי שבת"
07.05 "יומי של שירים" – שירים עבריים
08.05 "מעל ומתחת לשמיכה"
18.05 "שישבת" – תוכנית סוף השבוע של גלי צה"ל עם מיבזקי חדשות, דיווחי ספורט, עידכוני תנועה ומוסיקה
00.05 "ציפורי לילה מארחת" – אבי קורן מא־רח את הזמרת רוחמה רז, המגישה את השירים האהובים עליה
02.00 "לא רוצים לישון" – מוסיקה לשעות הקטנות של הלילה
05.00 "צלילי בוקר" – שירים עבריים

שידורי צה"ל 1

09.05 "מקהלת עליזה" – שירים וסיפורים לילדים עם שרה דורון
10.05 "טעם של פעם" – עם אורלי יניב
11.05 "במצב תמכחי" – עם יוסי עבאדי ודני וסלי
12.05 "על הגמה" – להיטים בהופעות פומ־ביות
13.05 "שאלות אישיות" – יעקב אגמון משו־חח עם הפרופ' ראובן כהן־רז, ראש המגמה לחינוך מיוחד באוניברסיטה העברית
14.05 "חבל זרם" – עם דובי לנץ
16.05 "סיגמת שבת" – עם נירי אורשר
17.05 "ספרים רבותי ספרים" – תכנית מיוח־דת לסוכות עם הסופר א.ב. יהושע. התכנית תלווה בקטעי מוסיקה על פי־בחירתו של האורח. מראיינים: זיסי סתוי וציפי גורנוס
20.05 "עושים מדינה" – עורך ומגיש: דודו ריין
21.05 "לילה לא שקט"
22.05 "מסורת מסורת" – במוצאי יום מנוחה
23.05 "הולך בחצות" – יוסי עוזרד משוחח עם ידידים על דברים שבין לבין

שידורי צה"ל 2

09.00-18.00 "גל עבדי" – תשע שעות של שירים עבריים ברצף
09.05 "אורחים עורכים" – עם אריק איינש־טיין העורך 3 שעות של שירים עבריים לטעמו 12.05 "להיט לתאבון" – להי־טים עכשוויים 14.05 "יופי של שירים" – מסיבב הזמר העברי 16.05 "סייס־טה מקומית" – שירים באווירה רגועה 20.05 "המצעדים צועדים" – המצע־דים השנתיים הלועזיים של גל"צ ב־20 השנים האחרונות והפעם המצעד השנ־תי' 1975
22.05 "קלאסי כאן" – מגאזין גל"צ על הנע־שה בארץ במוסיקה הקלאסית
23.05 "חי על מק" – תקליטורים (קומפקט־דיס) חדשים במוסיקה הקלאסית

תל־אביב והמרכז

תיאטרון

עלובי החיים (הקאמרי 20.30)
סאלח שבתי (הבימה 20.30)
בי"ס לנשים (הבימה 20.30)
אחד משלנו (בית לסין 20.30)
שלמה ניצן מספר עגנון (כפר סבא, היכל התרבות 20.30)

ילדים

גלגלים באוויר (בית לסין 11.30; יד לבנים 18.00)
רות נבובותיה (יפו, החוויה הישראלית) פיטר פן – 11.00; מיץ פטל – 12.15. תאמרון בובות
הארנב מרחוב גזר (פארק הירקון 11.00, 12.30) מגיל 4.
שמח באי בוד (יפו, החמאם 11.00) הצגה מוסיקלית לגילאי 4 – 9.
סוד המכשפות (יפו, הקומה השלישית 11.00)
פומיקי (ראשל"צ, נעמן 10.00, 12.00) ע"פ סדרת הטלוויזיה.

מוסיקה

שחרית 11:11 (צוותא) התזמורת הקאמרית הקיבוצית בניצוח ליאור שמבדל, בתכנית מיצירות מוצרט, ברהמס ומרא. סולן – דניאל בנימיני. ויולה.
תזמורת קאמרית רחובות (קרית אונו, מרכז הרי סטיל) מוסיקה וריקודים מחצרות מלכי אנגליה עם רקדני בארוק, בניצוח אבנר בירון.

בידור

אסתר עופרים (היכל התרבות 21.00)
חגיגות סיום הרוטציה (בית החייל 21.00) מערכונים סאטיריים עם מוביה צפיר, סני פאר ואסנת וישינסקי.
טוב נבוט בעד ארצנו (צוותא 21.00) עם יהונתן גפן.
יענקל'ה רוטבליט והרכב אכילס (מרתף עליון 21.00) בשירים אישיים, פולי'טים ווקבים.
ויגן דרדריאן, נאזי אפשר, אנדי וקורוש (היכל הספורט) ארבעה זמרים איראנים יופיעו בטקס בחירת מלכת היופי של יוצאי איראן בארץ.
קרקס אופורטו של פורטוגל (מגרש רידינג 18.15, 21.00)
ג'אז (יפו, החמאם)
תגשש החיוור (רחובות, ויקס 21.30) חנינה מס' 2.
בני ברמן (נתניה, אהל שם 20:30)

ירושלים

המגילה (תיאטרון 20.00)
ינתי פרזי (החאן 20.30)
הסינפונייטה הישראלית (הורי קראון 20.30) ראה יום ששי ת"א.
קונצרט מיוחד (רבקה קראון 20.30) בתכנית מיצירות שוברט, פולנק, איגום ראסינש, סורי שייפר ואחרים.
החוויה הישראלית (יסק"א) מופע מולטימדיה, מסכי ענק, מערכת פעלולים ואפקטים ממוחשבים, מציגים את ישראל מראשיתה. יום יום בשעות 9.00, 12.00, 18.00 – בעברית. בשעות 10.00, 15.00, 20.00, 21.00 – באנגלית.
סיפור תפול (תיאטרון הקרון 11.00, 12.30) לילדים מגיל 5.

חיפה והצפון

יוסי בנאי (אודיטוריום 21.30) בתכנית חדשה.
מיסטרו בומו (מועדון התיאטרון 21.00)

ארנב הזהב של הקולנוע והצעצועים

מי קונה את רוג'ר ראביט?

בוב הוסקינס ורוג'ר ראביט: הגיעו עד השיא, הפרסומת של קוקה קולה

אגדת הזכיונות והמסחור הגדולה ביותר קורמת אור ודולדים, ממש בימים אלה, על מסכי הקולנוע בארה"ב. ימי הסיכומים רחוקים עדיין, אולם בקרוב יספרו: היה היה סרט ששבר את שיאי הרווחים במרצ'נדייזינג (תעשיית מוצרים נלווים), ושמו "מי הפליל את רוג'ר ראביט?".

בתחילת חודש יולי עלה הסרט לאקרנים. עוד לפני שהגיע למסכינו, כבר נכתב עליו בכמויות: סרט המערב בצורה מופלאה צילומים "חיים" ודמויות מצויירות, סיפורו של בלש (בוב הוסקינס) החוקר פרשה הוליוודית מסתורית בה מעורב רוג'ר השפן – וכמעט כל דמות מצויירת מפורסמת בתולדות הסרטים המצויירים. עוד בטרם הספיק רוג'ר הארנב להתגרות על גבי אלפי המסכים, וכבר הוצפו החנויות בצעצועים ומוצרים נלווים. ההצלחה הגדולה של הסרט עוד הוסיפה מוצרים כהנה וכהנה. מדיווחי תעשיית הצעצועים עולה שהנדרשים ביותר הם דמויות גומי גמישות של רוג'ר, בגובה 15 ס"מ, שחברת "אל. ג'יי. אן" מוכרת ב־3.95 דולר, וכן שתי בובות־פרווה של הגיבור ארוך האוזניים, הנמכרות ב־17.99 ו־19.98 דולר. אצל בובות אלה פולט רוג'ר, במשיכת חוט, משפטי מפתח מבדיחים היישר מפסקול הסרט.

הקיץ העובר על תעשיית המרצ'נדייזינג הנלווית לקולנוע האמריקאית הוא הטוב ביותר מאז... הקיץ שעבר, שהיה הטוב בהיסטוריה. מיסחור נכון עשוי להגביר את הכנסות הסרט בעשרות מונים, אין פלא שיצרנים רבים נלהבים לברוך עצמם בסרטים המדיפים ריחות הצלחה. ביום בו הודיעה חברת "האסברו", הגדולה בעולם הצעצועים, על כוונתה לשווק סידרת בובות מהסרט – עלו מחירי מניותיה בבורסה בצורה משמעותית. מומחים צופים שרווחי החברה מבובות רוג'ר ראביט יגיעו ל־10 מיליון דולר (!). הבובה של "האסברו" היא זו המדברת. בעבור משפטים כ"שמי הוא רוג'ר, אבל אתה יכול לקרוא לי רוג'ר", או "רוצים הפתעה? מיד אני שולף קוסם מהכובע" נפרדים מאות אלפי אמריקנים, בשמחה רבה, מהדולארים שלהם. ויש עוד עשרות בובות וצעצועי־ראביט אחרים.

החנות הענקית "מייסיס" בניו־יורק פתחה "אגף רוג'ר ראביט" מיוחד, בסמוך למועד הקרנת־הבכורה, בו נמכרות, לבד מהבובות, גם חולצות טריקו ענקיות המשלבות דמויות מצוירות ואנושיות מהסרט, תיקים לילדים, ספרים, מגבות חוף, משקפת מיוחדת ושלל פריטים אחרים, שישביעו את רצונו של כל אוהד. מי שלא הכיר את הארנב לפני שבא בשערי "מייסיס", אינו יכול להחמיץ את דמותו וביצועיו: בבוטיק מוצבים כמה מסכי טלוויזיה, המקרינים ללא־הרף קטעים מהסרט. אחד ממנהלי החנות מספר כי הבוטיק הינו האטרקציה הגדולה ביותר בחנות – כולם אוהבים את רוג'ר. הבוטיק ישאר במתכונתו הנוכחית בכל תקופת הקרנות הסרט בארה"ב, יש הסבורים שזו תימשך עד אחרי חג המולד.

אוהדי־רוג'ר שהפרוטה הירוקה מצויה בכיסם בשפע, עשויים לגלות עניין במה שיצרה וונדי גל, תכשיטנית ניו־יורקית. וונדי יצרה סידרת סיכות בדמות כוכבי הסרט, במחירים שבין 60 ל־260 דולר. גם רעבים ושומרי משקל יכולים להנות מארנב־הזהב: ברשת "מקדונלדס" מחלקים את המשקאות הקלים בכוסות רוג'ר. ומי החליף את מייק טייסון, אלוף העולם באגרוף, בפרסום של קוקה קולה דיאט? נכון, רוג'ר הארנב. באמריקה: לא יכול להיות סימן בולט יותר להצלחה.

בועז קוסטר ■

טלוויזיה

כללית

10.30–13.00 **טקס הנעילה של אולימפיאדת סיאול 1988 – שידור ישיר**

16.30 **"וילי וונקה ובית החרושת לשוקולדה"** – וילי וונקה הוא בעל בית חרושת פלאי לממתקים, המכריז על מבצע פרסים. חמשת הזוכים במבצע הם צ'ארלי – ילד הגר עם אמו אצל סבו – ועוד ארבעה ילדים, אשר לכל אחד מהם, חולשה משלו. הילדים מסיירים בבית החרושת, ובעת הסיור כל אחד מהם זוכה ל"טיפול" בחולשתו. וילי וונקה הוא ג'ין ויילדר. ביים מל סטיוארט (1971)

18.00 **"שלוש, ארבע חמש וחצי"** – תוכנית לשמחת תורה. צ'ומפי, שושי ויונה מכינים דגלים לשמחת תורה ומספרים את סיפורו של שלום עליכם "הדגל" – הסיפור על טופלה מוטוריס, שבמאמצים רבים השיג דגל לחג

18.32 **"דוצת פיתרון"** – תכנית שבועית לעניני חינוך וחברה. התוכנית עוסקת השבוע בבעייתם של ילדים אשר נשארו כיתה אחת בביה"ס

18.45 **חידושים והמצאות"** – תכנון העבודה בנמלים.

19.00 **"יומן השבוע"** (בערבית)

20.00 **"יומן ערב אולימפי"** – סיכום אולימפיאדת סיאול, 1988

21.00 **"מבט לחדשות"**

21.15 **"רפסודיה על המים בכינרת"** – מופע בידור שהוקלט לפני קהל במפרץ אמנון. בתכנית: מטס אווירי וצניחה למים, וישתתפו בה יהורם גאון, מיקי קם, יורם מהרלב, ניחית שובל והבחורים מאפקים"

21.55 **"קונצרט חגיגי ליום הולדתו ה־70 של ליאונרד ברנשטיין"**

★ לקראת שידור

"קונצרט חגיגי ליום הולדתו ה־70 של ליאונרד ברנשטיין"
(כללית, 21.55)

בקונצרט השתתפו אמנים דגולים, וביניהם ברברה סטרייסנד, פראנק סינטרה, יצחק פרלמן, קירי טה קנווה ועוד. מנחה בוורלי סילס.

23.10 **"ארתור"** – קומדיה בכיכובם של לייזה מינלי ודאדלי מור. סיפור סינדרלה מודרני. פלייבוי מתאהב במלצרית ענייה הלומדת משחק, בעת שהוא רואה אותה גונבת בחנות ספרים. סר ג'ון גילגוד קיבל "אוסקר" על הופעתו כמשרתו של ארתור. ביים סטיב גורדון (1981)

24.45 **"פסוקים לחג וחדשות לילה**

חינוכית

09.00 **"עד כאן"** – חדשות קול ישראל – רצף דפי המלטקסט

09.05 **"רכבת התפתעות"**

09.25 **"ילד הקאראטה"** – "אבי הפושע". במסגרת תפקידו כסוכן סמוי, רואה ארני את אביו מנסה למכור סחורה גנובה, וחושב שהוא הפך לפושע.

09.50 **"המזל הטוב של סם** – סם, האח הבכור, ממשיך לחפש דרכים להרוויח כסף. הוא רוצה להוציא לאור ספר שיכלול את הסיפורים שכותב אחיו, דניאל, והציורים של אחותו, ג'ני. בו בזמן הוא מנסה לאסוף חפצים עתיקים שיימכרו בדוכן ביריד המקומי

10.30 **שידור חי מאולימפיאדת סיאול** – טקס הנעילה

13.00 **"עד כאן"** – חדשות קול ישראל – רצף דפי המלטקסט

13.05 **מחרוזת ריקודים חסידיים – תורת נעורים**

13.15 **"חי בינבה – הארמון המופלא"** – בבי ובינבה פוגשים במכשפה טובה שירדה אליהם מכוכב אחר (כ)

13.25 **"דרום פסיפיק"** – סרטם המוסיקלי של רוג'רס והמרשטיין עפ"י ספרו של ג'יימס מיצ'נר. העלילה מתרחשת באחד האיים בפסיפיק. לאחת מיחידות חיל הים האמריקני מצטרף קצין צעיר שנשלח למשימה סודית אליה הוא מבקש לצרף צרפתי שחי באיים מזה שנים. הצרפתי מהסס להצטרף למשימה המסוכנת בשל אהבתו לאחת הקציניות האמריקניות. עם רוזאנו בראצי, מיצי גיינור וג'ון קר. במאי: ג'ושוע לוגאן (1958).

16.00 **"שביל באמצע שביל בצד"** – תל־דן ושמורת דן. (כ)

ערוץ 2

18.35 **"פסטיבאל המחולות הבינלאומי נתניה 88"** – באירוע השתתפו להקות מחול מישראל, צרפת, ספרד, ארמניה, ארגנטינה, בולגריה ומספר מדינות מאפריקה.

19.25 **"קלוזיאפ" – "החגיגה של באבט"**. סקירת סרטו של גבריאל אקסל. בתוכנית יוקרנו קטעים מהסרט וראיונות עם המשתתפים.

19.40 **"היפהפיה הנרדמת"** – באלט. הפקה מרהיבה בת שלוש שעות של להקת הבלט הרוסית הודעת קירוב, המבצעת את היצירה הקלאסית "היפהפיה הנרדמת" מאת צ'ייקובסקי. בתפקידים הראשיים: איירינה קולפקובה בתפקיד היפהפיה הנרדמת, סרגי ברז'נוי מופיע בתפקיד דזירה ולובוב קונקובה כלילך הפיה

20.30 **"חיים מים המוות"** – סרט תיעודי על מפעלי ים המלח.

21.35 **"המותחן הקלאסי – מסתרי המחר": "הזוכה על סוס הנדנדה"** – פול משוכנע כי הוא בר מזל. הוא מנסה להוכיח זאת לאימו ולסובבים אותו. הוא מהמר, וכה ובטוח כי הוא אכן בר מזל, ובכל זאת... התסריט נכתב עפ"י סיפורו של ד. ה. לורנס. במאי: פיטר מדאק. בתפקיד הראשי מופיע קום מור

22.30 **"קליפ מי ידעו"** – חידון הוידאוקליפים של ערוץ 2.

ירדנית

15.20 **סרטים מצויירים**
16.00 **"תבנית ספורט"**
17.00 **שירים בצרפתית**
17.30 **"רחוב קרצ'"**
17.35 **"אלף"** – סידרה לילדים (ערוץ 1)
18.00 **חדשות בצרפתית**
18.10 **"ניסויים מדעיים"** (ערוץ 1)
18.15 **לקט שירים**
18.30 **חדשות בעברית**
19.00 **חדשות בערבית**
19.30 **"האם משרתים אותך"** – סידרה קומית
19.40 **סידרה יומית בערבית**(ערוץ 1)
20.10 **סרט דוקומנטרי**
21.00 **"המולדת הערבית"** (ערוץ 1)
21.00 **חדשות באנגלית**
21.20 **"מן הארכיון"** (ערוץ 1)
21.20 **"מאגנום"** – סידרת מתח
22.10 **"המלון של פולטי"** – סידרה קומית

המזה"ת

12.30 **"חיים אחרים"**
13.00 **"מועדון 700"**
13.30 **"מעשיות משמחות"** (בערבית)
14.00 **"מלך השווקים"** (סידרה)
14.30 **"חבית המעופף"** (מצויר)
15.00 **סרט** (בערבית)
17.00 **"משפחת וולטון"** (סידרה)
18.00 **"60 דקות"** (מגאזין אקטואליה)
19.00 **"שנה בחיים"** (סידרה דרמטית)
20.00 **"מי היא ג'וליה?"** סרט טלוויזיה. רופא מנתח את מוחה של אשה שנפגעה ונפגע באונה, לראשה של אשה שמוחה נפגע במחלה. הצלחה רפואית, אך תוצאות רגשיות נוראות. עם מארה ווינגהאם, ג'יימסון פרקר.
21.30 **"מעשיות משמחות"** (בערבית)

רדיו

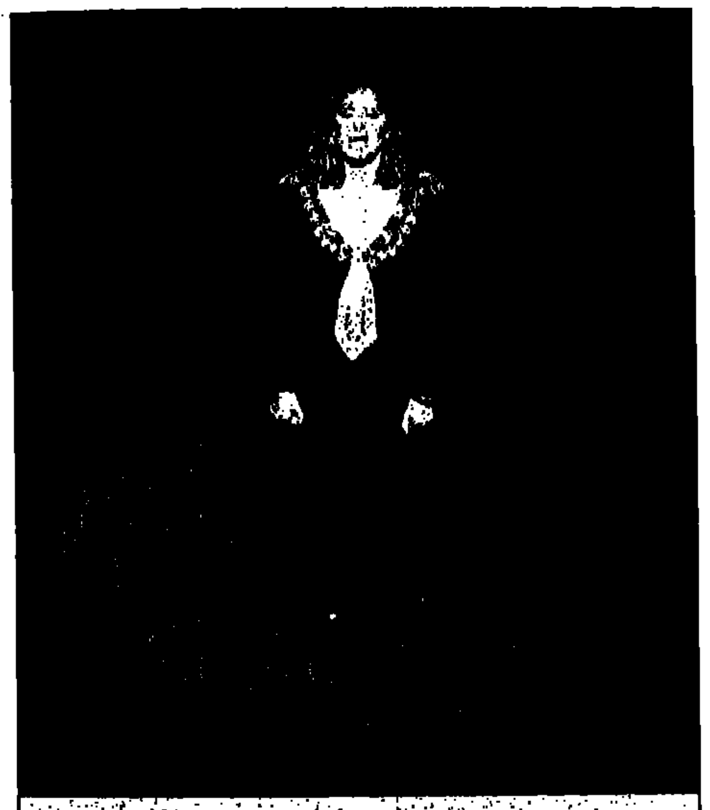

ברברה סטרייסנד, אורחת בתוכנית לכבוד ליאונרד ברנשטיין (כללית, 21.55)

קול המוסיקה

06.02 **"צלילי בוקר"**

07.10 **"בהאזנה נינוחה"** – ד. סקרלאטי: קונצ'רטו גרוסו מס' 5 ● מוצרט: קונצ'רטו לקרן ולתזמורת ● שוברט: פנטסיה לכינור ולפסנתר ● דורי: שלישייה לפסנתר, קלרנית וצ'לו ● גונו: סימפוניה קטנה ל־9 כלי נשיפה

09.00 **"קונצרט בוקר"** – גולדמרק: חתונה כפרית ● דבוז'ק: שלישייה ● ברהמס: 16 ולסים לפסנתר ב־4 ידיים ● פורה: סונטה מס' 2 לצ'לו ולפסנתר ● פרנק: "פסיכה" ● ארנולד בקס: מוסיקה קיצית

12.00 **"אמנים באולפן"** – יגאל קסלמן – פסנתר ● באך: סוויטה אנגלית מס' 3, ר.י.ב. 808 ● מנדלסון: ואריאציות רציניות, אופ' 54 ● שופן: בלדה מס' 1, אופ' 23 ● ערודוס: ואלסים פיוטיים

13.05 **"בהאזנה נינוחה"** – גלוק: הפתיחה ל"איפיגניה באאוליס" ● בלוך: קונצ'רטו גרוסו מס' 1 לכלי קשת ופסנתר ● בוארטייה: סונטה לבסון ופסנתר ● ארן: "הבוקר". קונסטה מס' 5 (אמה קרקבי) ● גריג: סוויטה מזמנו של הולברג ● שופן: אנדנטה ספיאנטו ופולונז בריאנט ● דביסי: שירים ● ברמוס: שתי תמונות לתזמורת

15.00 **"מוסיקה כאן ועכשיו"**

16.00 **"פרקי מקהלה לחג"** – מוסיקה להר שעונה־דבה מאיטליה ומיצירות מנדלסון, פחלבל, ויקטוריה, ח. אלכסנדר ואחרים

18.00 **"החידון המוסיקלי"** (ש.ח.)

19.00 **"זוטות לערב חג"**

20.05 **"קונצרט ליל החג"** – באך: סוויטה מס' 3 לתזמורת ● ברהמס: קונצ'רטו לכינור ולתזמורת ● מוצרט: רביעיה לאבוב ולכלי־קשת ● יחזקאל בראון: "תהילים" ● קודאי: מחולות מגלנטה ● בטהובן: סימפוניה מס' 8

22.30 **"מן המקורות"** – תחנונים ועליצות בפיוטי שמחת תורה

23.00 **"מחזורי יצירות"** – הרביעיות לכלי מיתר של בטהובן

רשת א'

15.00 **"שישו ושמחו בשמחת תורה"** – חגיגה לקראת שמיני עצרת

לייזה מינלי ודאדלי מור ב"ארתור" (כללית, 23.10)

16.05 **"טבע שכזה"** – שירים לחג

17.05 **"מזמורים"** – יצחק לוי במורשת יהודי ספרד – מופע פומבי מתיאטרון ירושלים. דברי קישור: יצחק נבון, מנחה: יוסי באי. (ש.ח.)

22.05 **"פנורמה של ישראל"** – משירי רבי לוי יצחק מברדיצ'ב – קורא: דן כנר

23.05 **"שירים עבריים"**

רשת ב'

09.05 **"בראש צעיר"** – מגזין לילדים ולבני נוער בחופשה
10.05 **שירים עבריים**
10.30 **"העברת טקס נעילת האולימפיאדה בסיאול – שידור חי"**
14.05 **"רגעי קסם"**
16.05 **"שמחת בחגך"** – שירים ומקראות לחג, עם דן כנר
17.05 **"עד אור הבוקר"** – מעשירו של המלחין מרדכי זעירא במלאת 20 שנה למותו, מגיש: יהורם גאון
19.05 **"אל בורות המים"** – אגירת מים והעברת מים מימי קדם ועד ימינו
20.05 **"פסטיבאל הג'אז"** – ירושלים 1988 – עם הביג־בנד של פפו לוי והפסנתרן האורח מצרפת מרסיאל סולל
22.05 **"להתחיל מבראשית"** – גיליון לחג של "דף ועוד דף" – עם יעל בן־יהודה (ש.ח.)
23.05 **"זמן דוסי עם מאיר שליו"** – פנים וחוץ בעקבות ספרו החדש של מאיר שליו (ש.ח.)
00.05 **"הוי ארצי מולדתי"** – שירים עבריים

רשת ג'

11.05 **"70 פלוס"** – רצף להיטים משנות ה־70 וראשית שנות ה־80
13.05 **"רק בערב חג"** – עם מנחם פרי
15.05 **"לפנות ערב"** – שירים עבריים
17.05 **"שירים הם חברים"**
19.05 **זמר שכזה**
20.05 **"מחרוזת"**
22.05 **"טיול לילי"** – שירים עבריים
23.05 **"עמוק הוא הלילה"**

גל"צ

06.05 **"צלילי בוקר"** – שירים עבריים
07.07 **"תוספת בוקר"** – עם צביקה שפירא ועתוני ערב החג
09.05 **"א־לה בוקר"** – עם אלי ישראלי
12.05 **"סנדלי חג"** – עם דורי בן־זאב
14.05 **"על המפה"** – מגאזין למטיילים בסר כות – עם שמואל רוזנר
15.05 **"תזמורת חיל האוויר מארחת את מיטב אמני ישראל"** – והפעם: מרגלית צנעני, רימה, משה בקר, להקת חיל האוויר, נתנאלה, בועז שרעבי ושושנה דמארי. מנצח: נסי ברנדס
16.05 **"גן העדן האבוד"** – מסע חיפוש וגעגועים אל האושר, בהשתתפות: אריה זקס, אוריאל סימון, שלמה שוהם ועוד
17.05 **"שירי משוררים"**
18.05 **"אסיף"** – עם העיתונאי ישעיהו בן־פורת מראיין: אהוד גרף
19.05 **"מוסיקה מארבעת המינים"** – רביעיות מוסיקליות
20.05 **"לא על הלוף לבדו"** – שעתיים של מוסיקה ומשחקי רדיו נושאי פרסים לחיילים שנשארו בבסיס ולכל השאר. מגישה: רווית פדרה
22.05 **"דיקודי עם"**
00.05 **"מיני־מרתון אסתר שמיר"**

טריוויה

מי, מה, מתי

תל־אביב והמרכז

תיאטרון

עלובי החיים (הקאמרי 11.00)
אחד משלנו (בית לסין 21.00)

מוסיקה

תזמורת קאמרית ישראלית (מקווה ישראל, "יקב" 11.30, 13.00) מיכאל מלצר מנצח על קונצרט לכל המשפחה. בתכנית מיצירות באך, ויואלדי, גלוק, מלטון ונועם שריף.

בידור

קרקס אופורטו של פורטוגל (מגרש רידינג 11.00, 14.00)
מרתף הג'אז (מרתף עליון 22.00) א־קאפלה – אנסמבל קולי של בי"ס רימון. בתכנית: סטנדרטים אמריקנים ושירים פופולרים בעברית.
מאמי (צוותא 22.00) אופרת רוק מאת הלל מיטלפונקט ובימוי.
חגיגות סיום הרוטציה (יפו, החמאם 22.30) מערכונים סאטיריים עם טוביה צפיר, מני פאר ואסנת וישינסקי.
חנן מציג גולדבלט (רמת גן, סופה 22.00) סטנד־אפקומדי עם חנן גולדבלט.

ירושלים

סוד המכשפות (רבקה קראון 11.00) לילדים מגיל 5 עד 9.
שמלת השבת של חנה'לה (ז'ראר בכר 11.00)

חיפה והצפון

תגשש החיוור (שבים 22.00) חוניה מס' 2.
סי היימן ולהקה מקומית (חוף צמח)

מסיבה ה"טוני" הוא ה"אוסקר" של התיאטרון

תריסר הפרסים של טוני דנצה

טלוויזיה

כללית

16.30 **"טכנולוגיה על 4 גלגלים"** – סרט תעודה. חידושים בתחום המכוניות ומבט לעתיד

17.00 **"הצל של קייסי"** – מאמן סוסי מירוץ מגדל שלושה ילדים לבדו. בנו הצעיר יוצר קשרים מיוחדים עם אחד הסייחים והוא מנסה לזכות עמו בפרס במירוץ אזורי. בתפקיד האב: וולטר מתיאו. עם אלכסיס סמית, אנדרו רובין. הוצג בזמנו בארץ תחת השם "הפרש הצעיר". בים – מרטין ריט (1977).

18.30 **"בידור חוץ לארץ"** – תכנית בידור בהשתתפות להקה ברזילית במועדון זנים שבפריס

19.30 **חדשות** (בערבית)

20.00 **"משפחתי וחיות אחרות"**

20.30 **"שישו ושמחו"** – תוכנית מיוחדת למוצאי שמחת תורה, ובה זמרים ורקדנים חסידיים וכן להקות "כלי זמר". מנחה: שאול מיזליש

21.00 **"מבט לחדשות"**

21.15 **"המופע של גארי שנדלינג"** – סדרה קומית אמריקנית. הפרק השלישי: "מסיבת הפתעה" – גארי עורך מסיבת הפתעה לאימו.

21.45 **"מסך אישי"** – אהוד מנור מארח את חוקר תולדות הזמר העברי אליהו הכהן

22.25 **"אלופים – ספור אהבה"** – סרט טלויזיה. סיפורם של נער ונערה הבאים מרקע חברתי שונה לחלוטין. הם נפגשים בעת החלקה על הקרח, היא עוסקת בהחלקה אומנותית, ואילו חלומו הוא להצטיין במשחק הוקי קרח. הסרט עוקב אחר התקרבותם זה לזה, אימוניהם בדרכם להצלחה המיוחלת, ואחר סיפור אהבתם הנערית. ג'י להדוק היא הנערה, ג'ייסס וינסום מקניקול הוא הנער. עוד מופיעים – שירלי נייט, טוני לו ביאנקו ואן שדין (נב' מאור בסדרה "אלף"). בים: ג'ון אלונזו (1979)

00.00 **"פסוקו של יום והחדשות הלילה"**

★ לקראת שידור

"משפחתי וחיות אחרות"

(כללית, 20.00)

סידרה חדשה בת 10 פרקים, בהפקת הבי.בי.סי. הסידרה שעובדה עפ"י הספר בשם זה של הסופר וחוקר החיות הבריטי ג'ראלד דארל. סיפורה של משפחה אשר עברה בשנת 1928 לגור באי קורפו. בין עדן זה יש לג'ראלד דארל הצעיר מפגשים עם חיי הבר של האי. בסידרה צילומי טבע רבים, בבמוי פיטר ברבר פלם. עם דרלד דארל, ותנה ערדון כגב' דארל. הפרק הראשון: משפחת דארל מגיעה לקורפו ופוגשת את ספירו הנהג. ספירו לוקח אותם תחת חסותו, ומן הרגע הזה ואילך הוא מורה הדרך שלהם, המנו, ומסדר כל מה שצריך.

ערוץ 2

18.35 **"שלגיה ושבעת הגמדים"** – סרט אנימציה בדיבוב עברי.

18.74 **"הלהטוטן ממטרדאם"** – סרט ברבות. הילד אדום השיער מנסה לחקות את הלהטוטן המקצועי – להרים משקולות ולזרוק כדורים וטבעות. בחלומו מתגשם מבוקשו

19.00 **"מארבע כנפות תבל": "האי המלאי ג'רבה"** – סרט תיעודי.

19.30 **"סיכום שנת תשמ"ח בקולנוע הישראלי"** – בעקבות פניות רבות מצופים אשר החמיצו את התוכנית המיוחדת אותה הקרין ערוץ 2 – בראש השנה.

ירדנית

15.20 סרטים מצויירים

16.00 "עולם החיות"

16.30 "מחוץ לעולם הזה" – סידרה

17.00 "מספר ואות" – חידון

17.15 סידרה ערבית (ערוץ 1)

17.30 "רחוב קרש" – סידרה צרפתית

18.00 חדשות בצרפתית

18.10 "תוכנית בענייני פיתוח" (ערוץ 1)

18.15 מגאזין ספורט

18.30 חדשות בעברית

19.00 חדשות בערבית

19.30 "רק כשאני צוחק" – סידרה קומית

19.40 סידרת יומית בערבית (ערוץ 1)

20.10 "תחת הכיבוש" – סידרה

20.50 "השפה הערבית" (ערוץ 1)

21.00 חדשות באנגלית

21.20 סרט קולנוע

21.30 "מפגש יום שני" – בידור (ערוץ 1)

המזה"ת

12.30 "חיים אחרים"

13.00 "מועדון 700"

13.30 התעמלות

14.00 "האזור הדמדומים" (סידרה)

14.30 "סופר בוק" (מצויר)

15.00 "שוכני הסלעים" (תכנית לילדים)

15.30 **"לואיזה"** – לאבא יש בעיות עם בתו בת המפלצ'ששרה, עם האם האלמנה המנהלת חשבון, עם הבוס שלו, עם אישה המכולת מהפיכה שהוא הבעל של ארבע נשים. קומדיה בביומו של אלכסנדר הול (1950), עם צ'רלס קובורן, פייפר לורי, ושחקן אחד שכדאי בגללו לצפות בסרט: רונלד רייגן.

17.00 "חבורת" (סידרה ערבית)

17.30 "לורן ושירלי" (סידרה קומית)

18.00 חדשות בערבית

18.30 חדשות באנגלית

19.00 "מאמום" (בלש)

20.00 "בייסבול"

22.00 "מועדון 700"

22.30 "חיים אחרים" (סידרה)

רדיו

מגיעים לקרקע "משפחתי וחיות אחרות", על פי רב־המכר של ג'ראלד דארל (כללית, 20.00)

קול המוסיקה

07.10 **"שחרית לחג"** – הנדל: מוסיקה על פני המים, סויטה מס' 1 (התזמורת הקאמרית האירופית בניצוח נ. וולוני) ● באך: קונצ'רטו לשלושה צ'מבלי ותזמורת (ר.ו. לקרואה / ס.ג. אלן / א.מ. בקר שפיינר / התזמורת הקמרית של ז'.פ. פייאר) ● היידן: רביעיית כלי קשת, אופ' 17 מס' 5 (הרביעיה האאולית) ● מוצרט: קונצ'רטו לחליל ותזמורת ק. 314 (א. ניקולה עם תזמורת הקונצרטחבאו בניצוח ד. זינמן) ● רספיגי: ארני רומא (תזמורת פילדלפיה / י. אורמנדי)

09.00 **"קונצרט לבוקר חג"** – מנדלסון: "כי צמא לבו לסים" (מתוך "אליהו") (ג. ניוס / ג'. בייקר / ר.פ. דיסקאו / ג. נדה עם המקהלה והזמורת פילהרמוניה החדשה בניצוח ר.פ. דה בורגוס) ● אריאנה: סימפוניה (התזמורת הקמרית האנגלית בניצוח ת.ל. קובוס) ● בטהובן: קונצ'רטו לכינור ותזמורת, אופ' 61 (י. פרלמן עם תזמורת פילהרמוניה בניצוח ק.מ. ג'וליני) ● שוברט: חמישיית כלי קשת (רביעיית מלוס עם מ. רוסטרופוביץ') ● דבוז'אק: סימפוניה מס' 8, אופ' 88 (התזמורת הפילהרמונית הלונדונית בניצוח ו. הנדלי)

12.00 **"מן הסדעיות"**

13.05 **"קונצרט לצהרי חג"** – מרטינו: רפסודיה קונצ'רטו לויולה ותזמורת ● דבוז'אק: חמישייה לפסנתר וכלי קשת, אופ' 81 ● שומאן: סונטה מס' 1 לכינור ופסנתר, אופ' 5 ● היידן: קונצ'רטו לפסנתר ולתזמורת ● הנדל: מומט לסופרן ולתזמורת "סילמה ונטי" ● אנטוניו לוטי: קונצ'רטו לאבוב דאמורה כלי קשת וקונטינואו ● מוצרט: דיברטימנטו ק. 247

15.00 **"מוסיקה ישראלית"**

16.00 **"מאולמי הקונצרטים שלנו"** – התזמורת הפילהרמונית הישראלית. מנצח: שלום רונלי־ריקליס; סולן: נפרי לאנג – קרן ● א.א. בוסקוביץ': סימפה שמית ● מוצרם: קונצ'רטו מס' 2 לקרן ותזמורת ק. 417 ● שומאן: סימפוניה מס' 3 "הריינית", אופ' 97

18.00 **"באומר ובצליל"** – שוברטיאדה

20.05 **"אינטרלוד"**

20.30 **"מאולמי הקונצרטים בעולם"** – פסטיבאל שבועות המוסיקה באסקונה 87 – גואריני: "הרועה הנאמן" מוסיקה – לורסקי, ראיורה, דה ליאוו, מרוציו, מר ומוורדי ועוד – להקת ריארדסקורו – ניינל רונדס ● קטעים מהמחזה "מגדל עוז" – לוצאמו – שמירה אימבר

23.00 **"מחזורי יצירות"** – הרביעיות לכלי קשת של בטהובן

רשת א'

07.30 **"ישן בעיניך"** – שירים ישנים ואהובים

08.05 **"חוגגת"** – עם בני הנדל

09.05 **"תרומתו של מדען"** – עם פרופ' זמיר בבל

10.05 **"בן הארץ"** – והפעם: עם הסופר פנחס שדה (ש.ח.)

11.05 **"בגבע"** – עם הנבחרון – יום הולדת ה־40 לנבחרון (ש.ח.)

14.06 **"בראש צעיר"** – חוכנית לחג

15.05 **"שמחו נא"** – שירים וקראות לשמחת תורה

16.05 **"בן הארץ"** – (ש.ח.)

17.05 **"ספורדיו"** – והפעם: יוצחוו של הדוד אהרוף – מאת שמואל הופרם

17.30 **"שירים עבריים"**

18.00 **"מחזמורדיו"** – "קובלן" – חוכנית על מחזות הזמר שהופקו בארץ – מגיש: בן ברשבים, משתתפים: יהורם גאון, יואל מוסיוון, דובי זלצר, יואל זילברג ושלמה ברשבים

19.00 **"שידורים לעולים"**

22.05 **"שישו ושמחו בשמחת־תורה"** – הקפות שניות מרחבי הארץ

רשת ב'

7.09 **"זמר לחג"**

08.05 **"בראש צעיר"** – חוכנית לחג

09.05 **"חג חייך"** – מערכונים וקטעי הומור

09.55 **"לאן נטייל בחג"**

10.05 **"פלוגות הלילה"** – 50 שנה לפלוגות הלילה המיוחדות של צ'ארס אורד ווינגייט

12.05 **"סוף הקיץ"** – שירי ספר ושירי זמר

13.05 **"שעת לצון"** – והפעם: זמר עברי (ש.ח.)

14.06 **"שירים עד כאן"** – פגישה עם המלחין נחום היימן ועם שיריו

16.05 **"בן בית"** – עם הסופרת שולמית לפיד על בית אביה, העיתונאי דוד גלעדי

17.05 **"שנת 2222"** – איך רואים ילדים את העתיד

18.06 **"זמנים ביהדות"** – עם הרב אורי רגב – נשיא היברו יוניון קולג' – על התנועה הרפורמית (ש.ח.)

19.05 **"בחייך ישיר"** – פרקים מתוכנית הרדיו של חנה לסלאו (ש.ח.)

20.05 **"חיילים יצאו לדרך"** – משירי הלהקות הצבאיות

21.05 **"על הגורן בליל לבנה"** – הדים מוקלטים מכנס ספרים שנערך בבית אריאלה, תכנית שניה

22.05 **"זמן ברכה"** – שירים בסגנון חסידי

23.05 **"עולים לחנוכית"** – הצדעה לקיבוץ חניתה במלאת לו 50 שנה. משתתפים: אריק סיני, אסתר נסליאלית, אילקה רדוה, סוליסן הגדול ואחרים. מנחה: עזריה רפפורט (ש.ח.)

00.05 **"חוי ארצי מולדתי"** – שירים עבריים

רשת ג'

07.09 **"בוקר של זהב"** – שירים עבריים

09.05 **"כוכבים בביון אחד"** – להיטים וותיקים

11.05 **"שביל באמצע שביל בצד"** – השירים היפים שעשו מתי כספי

15.05 **"מקום בצמרת"** – מצעד הפיזמונים הישראליים לסיכום שנת תשמ"ח – מגיש: מנחם פרי (ש.ח.)

20.05 **"מחרוזות"**

22.05 **"יותל לילי"** – שירים עבריים

23.05 **"שגג תוא הלילה"**

גלי צה"ל

07.05 **"זמני של שירים"**

10.05 **"מעל ומתחת לשמיכה"**

09.05 **"מקהלה עליזה לחג"** – עם שרה הורון

10.05 **"זוה חית הבידור שהיה"** – סקירת אירועי הבידור והמופעים המרכזיים של שנת תשמ"ח, כפי שהוקלטו על ידי גלי צה"ל במשך השנה

12.05 **"אסיף"** – עם השחקנית והזמרה חריפאי. מראיין: מיכאל הנדלזלץ

14.05 **"בצהרי חג"**

16.05 **"התחלה"** – עיבוד לסיפורו של ש"י עגנון – "ההילה" ששודר לראשונה ב־1971. בימוי: שלמה ויצן. משתתפים: חנה רובינא, יוסי בנאי, דבורה קסטלנץ, בצלאל לונדון ורפאל קלצ'קין. התוכנית מובאת לרגל 100 שנה להולדתו של ש"י עגנון

17.05 **"תמר מקבוצת חדש"** – תמר חן, היום בת 29, במלחמת ששת הימים ילדה בת 8 שכבשה את לב המאזינים בשיר הרדיו. שיחזור ופרופיל עכשווי

18.00 **"צללי צה"ל"** – מיבזקי חדשות, עדכוני תנועה, דיווחי ספורט ומוסיקה

20.05 **"דפואה בשדה הקרב"** – רבשיות של רופאים צבאיים בעקבות הופעת הספר: "רפואה בשדה הקרב" ודרג מסתער. מנחה: תא"ל (מיל.) ד"ר ערן חלבי (ש.ח.)

21.00 **"מבט לחדשות"**

21.15 **"לילה לא שקט"** – שירים עבריים

22.05 **"מסורת מסורת"** – למוצאי־החג

23.05 **"מזמנים לכולכם"**

00.05 **"ציפורי לילה"** – עם יוחם ראובני – תכנית מוסיקלית בנימה אישית

טריוויה

הסרט היציב ביותר

שיא ההקרנה הגדול ביותר לסרט אחד בקולנוע יחיד שייך לסרט הגרמני "הקבינט של דוקטור קליגרי": הסרט הוצג בפריס, באותו בית קולנוע, שבע שנים תמימות – מ־1920 עד 1927.

מי, מה, מתי

תל־אביב והמרכז

תיאטרון

עלובי החיים (הקאמרי 20.30)
לשבור את הצופן (צוותא 20.30)

סאלח שבתי (הבימה 20.30)
בי"ס לנשים (הבימה 20.30)
גן דיקי (הבימרתף 20.30)
מי מפחד מוירג'יניה וולף (בית לסין 20.30)
גשם קיץ (יד לבנים 21.30) משירי ברטולט ברכט בביצוע תיאטרון "מהרבא".

ילדים

שוליית הקוסם (בית לסין 11.30)
פזיזון האווזון (פארק הירקון 11.00, 12.30) מגיל 4.
רות וכובנותיה (יפו, החוויה הישראלית) פימפן – 11.00; סיץ פמל – 12.15. תאטרון בובות בשילוב שחקנים.

בידור

יהודית רביץ + נורית גלרון (היכל התרבות 21.00)
תגשש החיוור (בית החייל 21.30) חגיגה מס' 2.
איך זה עובד באמת (מרתף עליון 22.00) מופע סאטירי.
קרקס אומורטו של פורטוגל (מגרש רידינג 18.15, 21.00)
ויגן דרדריאן, נאזי אפשר, אנדי וקורוש (היכל הספורט) ארבעה זמרים איראנים יופיעו במקס בחירת מלכת היופי של יוצאי איראן בארץ.
חגיגות סיום תרוטציה (כפר סבא, אודיטוריום 21.00) מערכונים סאטיריים עם טוביה צפיר, מני פאר ואסנת וישינסקי.

ירושלים

יהודה פוליקר (תיאטרון 21.00)
יונתי פרזי (החאן 20.30)
למה כובע (תיאטרון הקרון 11.00, 12.30) לילדים מגיל 4.

חיפה והצפון

יוסי בנאי (אודיטוריום 21.30) בתכנית חדשה.
מיסטרו בופו (מועדון התיאטרון 21.00)

באר שבע והדרום

הסינפונייטה הישראלית (אמפיתיאטרון עומר 20.30) ראה יום שני ת"א.

הצליחו בטלוויזיה, מצליחים בקולנוע:

הסידרה סידרה אותם בחיים

מהו המסלול המהיר ביותר להצלחה בקולנוע? הצלחה בסידרת־טלוויזיה.

עד לפני עשור או שניים, מעט מאוד כוכבי טלוויזיה יכלו לחלום על קריירה בקולנוע. הדרך נחסמה בפניהם: מפיקי הסרטים בחרו לסרטים הגדולים והיקרים שלהם כוכבים שהוכיחו עצמם כקופתיים בקולנוע. הצלחה על המסך הקטן לא היתה כרטיס־ביקור מבוקש בהוליווד. רשימת כוכבי־הטלוויזיה ש"עשו זאת" בקולנוע, היתה מצומצמת למדי: סטיב מקווין, קלינט איסטווד, ג'יימס גארנר, ברט ריינולדס. היום המצב שונה לחלוטין: כל כוכב־טלוויזיה עתיד לקבל הצעה רצינית ממפיקי סרטים, בשלב זה או אחר. בין אלה שקיבלו את ההצעה וניצלוה היטב – תום הנקס, סאלי פילד, שר, מייקל דגלאס, תום סלק, רובין ויליאמס, בילי קריסטל, מייקל ג'יי פוקס, דני דה ויטו, מג ראיין וברוס וויליס. פילדס, שר ודגלאס אפילו קיבלו את פרס ה"אוסקר".

"הזמנים אמנם השתנו", אומרת ג'נט ג'נקינס, אחראית־הליהוק בסרטים כמו "ביטלג'וס" ו"טאקר". "הקולנוע פותח שעריו לטלוויזיה. ישנם עדיין מפיקים שחוששים: הצעתי למפיק גדול את קרול אוקונור, הוא 'ארצ'י באנקר', לתפקיד בסרט שלו. 'אוקונור כולם יזהו אותו מיד עם ארצ'י, זה יהרוס את הדמות', טען המפיק. אני מאמינה כי אם הקהל אוהב את השחקן – הוא יאהב אותו בכל אחת מהמדיות".

מייק פנטון, האיש שליהק בין השאר את "שודדי התיבה האבודה" ו"אי.טי.", טוען כי הקהל שופט את השחקן על פי הופעתו – ולא על פי היוקרה שצבר בטלוויזיה קודם שהגיע לקולנוע. "ג'ון טראבולטה הגיע לקולנוע לאחר הצלחתו בסידרה 'ברוך שובך, קוטר', הקהל אהב אותו ב'שיגעון המוסיקה' ו'גריז', אך הפנה לו עורף בסרטים הגרועים שעשה בהמשך. אין סנטימנטים".

בהחלט אין. עובדה, ראו כמה כוכבי־טלוויזיה ניסו כוחם בקולנוע – ונכשלו כישלון חרוץ: הנרי וינקלר, פטריק דאפי, מורגן פיירצ'יילד, ג'יימסון פרקר, ג'ון ריטר. "לעיתים, אישיותו של השחקן מספקת כדי לכבוש את המסך הקטן – אך אין היא מספיקה לכיבוש המסך הגדול" גורסת אליס קאסידי, במאית־הליהוק בסדרות "נוטס לנדינג" ו"דאלאס".

מייק פנטון אינו מסכים: הסרט עושה את הכוכב, לדעתו, ולא להיפך. "מייקל ג'יי פוקס הגיע מ'קשרי משפחה' ללהיטי־ענק בקולנוע, כמו 'בחזרה לעתיד', 'זאב צעיר' ו'סוד ההצלחה שלי' – ואז באה הנפילה, בסרטים הכושלים 'אלף האורות של ניו יורק' ו'אור היום'. הסרטים המצליחים שלו היו קומדיות, הסרטים הכושלים היו דראמות, אולי הוא פשוט אינו מתאים לדראמות. ברוס ויליס הפך לכוכב. בעקבות הסידרה 'בלשים בלילה', נכשל בכמה סרטים – וכעת הוא מצליח היטב עם 'מת לחיות' שלו. כך שקשה לדבר על נוסחת־הצלחה".

ישנה גם תנועה לכיוון ההפוך: שחקני קולנוע המגיעים לטלוויזיה – ומצילים את הקריירה הכושלת שלהם. זה מה שקרה עם סיביל שפרד ב"בלשים בלילה", עם דון ג'ונסון ב"מחלק מוסר מיאמי", עם שלי לונג ב"חופשי על הבר", כעת מדברים גם על שובם של ברט ריינולדס וקנדיס ברגן, לא

בדיוק כוכבים לוהטים בעת האחרונה, לטלוויזיה.

"בסופו של דבר, אני מאמינה כי מה שקובע הוא כשרונו של השחקן", אומרת אליס קאסידי. "שחקן כמו תום הנקס ("ביג"), למשל: הכישרון שלו כל כך גדול ופורץ – ששום מדיום לא יעצור אותו: תיאטרון, קולנוע או טלוויזיה. שחקן שכזה פשוט אינו יכול להישאר אלמוני".

טלוויזיה

כללית

17.30 **"זוב לחדשות"** — גם השנה חוזרים אליו גיבורי "זוב לחדשות", אך הפעם הם יוצאים מאולפן החדשות וסגלים את העולם הרחב — מכדור פורח.
18.00 **דוג'ר, בונזו וכל השאר** — הפרק האחרון: חופשת הקיץ מתקרבת, ובמ־עון — הפתעות ושינויים רבים. שרלין עוזבת את המעון ואיילין עוזבת את קו־רס הזבוניות ומתחילה ללמוד בקורס למטפלות. דוג'ר מנסה להירשם לקורס למבוגאים, אך אינו מתקבל
18.32 **"נתיב חדש לחודו"** — תום ורסיאל ממשיכים בניסיונותיהם לחמוק מאויבי־הם. הם לנים בפונדק על גבול, שם נערך מצוד על מבריחי שעונים. בפונדק נשאר רק חדר אחד, והם "נאלצים" לחלוק אותו עם שתי בחורות
19.30 **"חדשות"** (בערבית)
20.02 **"1 יותר מדי"** — סידרת שעשועים. מנחה: חנן עלדבלט
20.30 **"כלבוטק"** — מגזין לצרכנות ולאיכות חיים
21.00 **"מבט לחדשות"**
21.35 **"שידורי המפלגות ערב הבחירות לכנ־סת הי"ב"**
22.15 **"מבט שני"**
23.00 **"מרגל מושלם"** — הפרק הרביעי: פים מתנייס לשורות המודיעין הבריטי ונושא לאשה נערה "מתאימה". הוא נוסע לצ'כוסלובקיה, פוגש שם את אקסל, ובעזרתו מייסד רשת של קשרים משלו. הוא עובר לברלין, והשותפות עם אקסל מתמסדת
23.50 **"פסוקו של מקום"** — סבם אל סרום וחדשות הלילה

חינוכית

09.00 **"עד כאן"** — רצף דפי הטלמקסט
09.05 **"שעת כושר"**
09.15 **"טאו טאו"** — "חזיר הבר והס־מרמר" — הסמרמר וחזיר הבא החליטו לעבד יחדיו חלק אדמה כיד להתחלק לאחר מכן ביבול.
09.40 **"רגע עם דודלי"** — "גלו גלולים".
10.05 **"ילד הקאראטה"** — "לא כל הנוצץ זהב". בסגרת מתן עדות בבית המשפט, מכיר אביו של ארני עורכת־דין יפהפיה. ארני מודאג ממערכת היחסים ביניהם, ופאמרישיה, העובדת הסוציא־לית, מגלה סימני קשה
10.35 **"המזל הטוב של סם"** — החיים הע־צמאיים אינם קלים, ביחוד לגבי דניאל הצעיר המתגעגע מאוד לאמו. יום ההול־דת של דניאל מתקרב, וכולם מתכננים לערוך לו מסיבת הפתעה. אך את ההפתעה האמיתית מתכן דייר המשנה הורמונאסי.
11.00 **"בלאמי במעגת העולם"** — "תהמגת על הצוק" — מהאי באפין, שבקודה הצפונית, בלאמי מראה כיצד חוקרים המדענים את הקרח, ומסביר את סכנת התפשטות הקרחונים על פני כדור הא־רץ
11.25 **"טורוויל ודין — כוכבים על הקרח"** — ג'יין טורוויל וקריסטופר דין היו אלופי העולם בהחלקה על הקרח ארבע שנ־ים. הם מספרים על האימונים המפר־כים ועל ההצלחות הגדולות שבאו בעקבותיהם
14.00 **"עד כאן"** — רצף דפי הטלמקסט
14.05 **"קודי"** — סיפורו של ילד חרש בחווה באוה"ב ומוצא סיפלס מדרישות האב לנביו בהתחברות לבעלי חיים ההופכים לידידיו
15.40 **"שעת כושר"**
16.00 **"פרפר נחמד"**
16.25 **"ערי הזהב המסתוריות"** — הקונדור הנו־שא את אסטבאן וידידו נוחת ונתיות אר־נס. האמזונות ביער בעד מבקשות להע־לותם קורבן לאל הגשם. בזכות חושיותם של אסטבאן וטאו הם נחל־צים מהצרה.
17.00 **"ערב חדש"** — מנחה: דפי רשף

ערוץ 2

18.35 **"גמדי עץ האלון"** — הגמדים הצליחו לגרש את גרם השוק מיער הגורבים. מה יעלה בגורלם עתה?
18.50 **"חסדר"** — דרמת מתח קצרה. איש פוסטעי עם אקדח מגון נכנס לבית...

ריק מארס, בעת שהוא מסתין לקורבנו, הוא עושה סדר בבית
19.00 **"שטים נמוך"** — הרוזן זפלין מוסים את אדזאר לטיסה בספינת האוויר שלו. דאן משכנעת את הדוד פודרו להשקיע כסף בשעון המיסה. עם שוב לפאריס משכנע אדזאר אחמוני לבנות מגע מיר חד עבור מטוסו. בעזרת מנוע זה מקווה אדזאר לשבור את שיא הגובה, אך הוא נופל ונפצע. בעודו שוכב פצוע בבית־חו, מצליח פורמן לבצע לראשונה את תרגיל לולאת־הקילומטר
19.30 **"המרפאים"** — פרק שלישי: "הומ־אופתיה".
20.00 **"60"70"80" להיטי זהב"** — דון מקלין. בין להיטיו שבתוכנית — "אמריקן פאי", שהפך למעין המנון אמריקני, "וינסנט", שיר שכתב לזכרו של הצייר וינסנט ואן גוך
21.00 **"באנגקוק"** — סרט תיעודי.
21.35 **"יומן שבועי"** — תוכנית ספורט שבוב־עית המציגה את מיטב אירועי הספורט ה"חמים" שהתקיימו לאחרונה בארה"ב
21.55 **"עולם המדע"** — הפעם במגזין על ד"ר אנדרסון, החוקר את הבעיה של התעבורה בערים הגדולים בעולם. הוא מצא שיטה העשויה לשנות את פני הערים. עוד במגזין על גידול צמחים בשיטה חדישה.

★ לקראת שידור

"הומאופתיה"
(ערוץ 2, 19.30)

[illegible]

ירדנית

15.20 **סרטים מצויירים**
16.00 **"דופאים מעופפים"** (ערוץ 1)
16.30 **"העולם בין ידיך"** — שירים וראיונות
16.45 **"חדשות מתלוויון"** (ערוץ 1)
17.05 **"תוכנית דת"** (ערוץ 1)
17.35 **"רק ארץ אחת"** — סידרה תיעודית (ערוץ 1)
18.00 **חדשות בצרפתית**
18.20 **"תוכנית לחקלאי"**
18.30 **"חדשות בעברית"**
19.00 **חדשות בערבית**
19.30 **"קול ברנט מארחת"** — בידור
19.40 **סידרה יומית בערבית** (ערוץ 1)
20.10 **"גיאות"** — סידרת דרמה
21.00 **חדשות באנגלית**
21.00 **תכנית ראיונות** (ערוץ 1)
21.20 **"האנשר"** — סידרה בלשית

המזה"ת

12.30 **"חיים אחרים"** (סידרה)
13.00 **"מועדון 700"**
13.30 **התעמלות**
14.00 **"האוזר תלוליני"** (סידרה)
14.30 **"תבית תמוגה"** (מצוייר)
15.00 **"שוכני הסלעים"** (תכנית לילדים)

סרט

15.30 **"שנות התשעים העליונות"** — אבוט וקוסטלו, אחד הצמדים הקומיים המצליחים והידועים ביותר בתולדות הקולנוע, בסרט המוביל אותם לסיפור זה של ספינות־שעשועים, שם מוצאים אבוט וקוסטלו את פרנסתם כמהמ־רים־זוכלים. ביים דאן ירברן (1945). הסרט כולל את המערכון הידוע ביו־תר של השניים, "מי ראשון".
17.00 **"זסילה בתלל"** (דמיוני)
18.00 **חדשות בערבית**
18.30 **חדשות באנגלית**
19.00 **"צוות לעניין"** (פעולה)
20.00 **"מקגייור"** (סוכן חשאי)
21.00 **"מראות היער השחור"** — סידרה דרמטית
22.00 **"מועדון 700"**
22.30 **"חיים אחרים"** (סידרה)

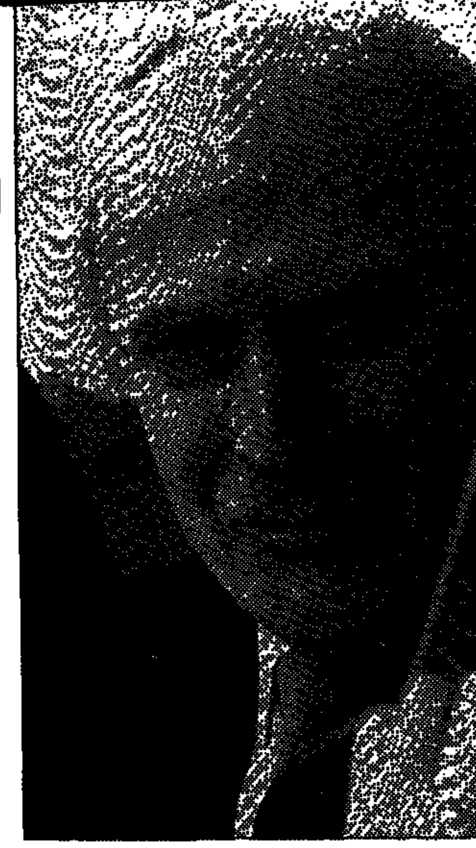

יהודי מנוחין – הפעם לא על נגינה אלא על "הומאופתיה" (ערוץ 2, 19.30)

קול המוסיקה

06.02 **"צלילי בוקר"**
07.09 **"בהאזנה נינוחה"** — ברהמס: פתיחה אקמית חגיגית (הפילהרמונית של ניו־יורק / ל. ברנשטיין) ● מוצרט: סונטה, ק. 379 לכינור ולפסנתר (ו. קרול / א. בלסאם) ● היידן: קונצרט מס' 1 לקרן ותזמורת (ב. טקוול / התזמורת הקאמ־רית האנגלית) ● שוברט: שירים (האנ־סמבל הווקאלי משטוטגארט) ● בטהו־בן: וריאציות על נושא מאת מוצרט (להקת כלי הנשיפה של הפילהרמונית מוינה) ● בטהובן: הקונצ'רטו המשולש
09.00 **"בין חברים"** — מיצירות רימסקי־קורסקוב
10.00 **"קונצרט בוקר"** — ויליאם בויס: סימ־פוניה (הקונסורט האנגלי / ט. פינוק — מנצח) ● הנדל: המנון (מקהלת קאתד־ראלה וסטמינסטר — ס. פרסטון) ● באך: סוויטה אנגלית מס' 5 (ג'. מלקולם — צ'מבלו) ● היידן: סימפוניה "לונדון" (אקדמיה "סקדמרטין" / נ. מריגר / הפיל־הרמונית לונדון / ס. אדריאן בולט) ● פארי: שירים של שייקספיר במוסיקה רומנטית (היידן, שומאן, מנדלסון, שוב־רט) (נ. שארפ — סופראן / ה. ציסרמן — ברימון) ● אלגר: וריאציות איניגמה (הסימפונית של לונדון / ס. א. בולט) ● הולסט: כוכבי הלכת (הפילהרמונית של לונדון / מקהלת ג'. אלדיס)
13.00 **"קלאסיקל"**
14.05 **"אמנים באולפן"** — פייר־אורי חוארב — ויולה; ברז'ים וקטרין סולם — כנורות ● ויאטאן: קפריצ'ו מס' 9 לויולה סולו, מן העזבון ● בלוך: סוויטה לויולה סולו (1959) ● מורי: "היה גן סורי..." ● נרי־סי: פרולוג לויולה סולו ● דבוז'אק: טרצטו, אופ' 74
15.00 **"אנתולוגיה"** — מוסיקה קולית של המאה ה־16
16.00 **"קונצרט קאמרי"** — שלישיית יובל ● בטהובן: שלישייה, אופ' 70 מס' 2 ● ברהמס: שלישייה, אופ' 101 ● דבוז'אק: שלישייה, אופ' 90 "דומקי"
17.30 **"באומר ובצליל"**
18.30 **"קונצרט קולי"** — עם ויקטוריה דה לוס אנחלס
20.05 **"פריזמה לנדיר"**
20.30 **מהקלטות התזמורת הסימפונית ירושלים רשות השידור** — בניצוחו של לוקאס פוס ● בטהובן: פתיחה "אגמונט" ● דבוז'אק: קונצ'רטו לצ'לו ולתזמורת (סולן: מיכאל מייסקי); הפסקה; אנתולוגיה קטנה לשירה; ● צ'ייקובסקי: סימפוניה מס' 5
23.00 **"נוטורנו"**

רשת א'

15.30 **"האוניברסיטה המשודרת"** — מחזור 25

— "קריאת המלחמה בספרות, בקולנוע ובכלי התקשורת" – יום עיון בשיתוף עם אוניברסיטת תל־אביב, הפקולטה לאומנויות, החוג לקולנוע וטלוויזיה ● והפעם: "חוויות המלחמה בשירת מלחמת השחרור" חיים גורי, דן מירון
16.05 **"מועדון שעון הזהב"** — מעולמו של האדם המבוגר
17.05 **"צבעי הקשת"** — שירים לאחה"צ ● והפעם: "שירים ממזרח־אירופה"
18.06 **"מנחת ערב"** — משדר יומי להווי דתי ומסורת
22.05 **"שנינו יחד וכל אחד לחוד"**

רשת ב'

09.05 **"בראש צעיר"** — מגזין לילדים ולבני נוער בחופשה
16.05 **"שעה קלה עם שלמה ארצי"**
18.06 **"אצבע על הדופק"** — שבועון לעניי־בריאות ורפואה
19.35 **"שירים עבריים"**
20.05 **פרקי חזנות "כבקשתך"** — מוסור שיר

מי, מה, מתי

21.00 **"מבט לחדשות"** — העברה מהטלוויזיה הישראלית
21.30 **פרקי חזנות "כבקשתך"** — (המשך)
22.05 **"להיאחז בחלום"** — מחרוזת שירים
23.05 **"50 שנה להסכם מינכן"** — ההסכם האחרון שחתם את פרוץ מלחמת העולם השניה (ש.ח.)

רשת ג'

11.05 **"70 פלוס"** — רצף להיטים משנות ה־70 וראשית שנות ה־80
15.05 **"חדש, חדיש ומחודש"** — עם שוש עטרי
18.06 **"עקום בצמרת"** — מצעד הפזמונים הישראליים
21.05 **"אדום עתיק"** — עם דן שופרי

גלי צה"ל

06.05 **"צלילי בוקר"** — שירים עבריים
10.05 **"עשר"** — שירים עבריים
13.05 **"זו רק יומי"** — עורכים ומגישים: דובי לנץ ורני קרפל
14.05 **"פגישה יומית"**
15.05 **"שירים לחג"** — עם ארז טל
16.05 **"ארבע אחר הצהריים"** — שעה של שירים עבריים
16.54 **"באוזן מילולי"** — פינתו של אבשלום קור
18.05 **"שעה קלה על כלכלה"** — עם שמואל נחושתן ואברהם טל
18.45 **"15 קטנות"** — עם יוסי עוזרד
00.05 **"ציפורי לילה"** — עם אביהו מדינה — תכנית מוסיקלית בנימה אישית
02.00 **"לא רוצים לישון"** — מוסיקה לשעות הקטנות של הלילה
05.00 **"צלילי בוקר"** — שירים עבריים

שידורי צה"ל 1

19.05 **"שריון ולב"** — סיפור לחימתה של חטיבת יוסי בקרבות רמת הגולן במלחמת יום הכיפורים. התכנית הובאה לציון 15 שנה למלחמת יוה"כ. משתתפים: אלוף פקוד צפון יוסי פלד, תא"ל (מיל') שלמה איליה וקצינים אחרים מהחטיבה (ע.ח.)
20.05 **"ניחוחי הצעיר"** — שירי תבורות הזמר
21.30 **"לילה לא שקט"**

שידורי צה"ל 2

19.05 **"יומיום מוסיקה"** — מגזין המוסיקה היומי של גל"צ עם אורלי יניב
20.05 **"צו־8"** — תכנית לחיילים עם תמיר קמחי

תל־אביב והמרכז

תיאטרון

עלובי החיים (הקאמרי 20.30)
סאלח שבתי (הבימה 20.30)
בי"ס לנשים (הבימה 20.30)
גן ריקי (הבימרתף 20.30)
מי מפחד מוירג'יניה וולף (בית לסין 20.30)
המגילה (יד לבנים 20.30)

ילדים

אגדות אנדרסן (אודיטוריום דוהל 16.30) תיאטרון הבובות של אריק סמית. מגיל 5.
איזה יופי של שכונה (בית אריאלה 16.30) תיאטרון מריונטות לגילאי 8 — 4.
ידיים, ידיים (פארק הירקון 10.30) מגיל 4.
סיבה למסיבובה (פארק הירקון 16.30) מגיל 5.

בידור

קרקס אומוליטו של פורטוגל (מגרש רידינג 19.00, 16.00, 13.00, 10.00)

ירושלים

ינתי פדזי (החאן 20.30)

חיפה והצפון

חיי נישואין (תיאמרון 20.30)
מיסטרו בופו (מועדון התיאמרון 21.00)

מדברים על זה בהוליווד

בישראל לא זוכים סרטי־אימה להצלחה כלשהי. בארצות־הברית, לעומת זאת, מתווספים לז'אנר מיליוני מעריצים כל שנה, תעשיית הפעלולים לסרטי־אימה היא התעשייה המתפתחת ביותר בקולנוע האמריקני. על רקע זה, מתעורר לפתע עניין מחודש ב"הדיבוק" הישן והטוב, סיפור הרוח הנכנסת בלאה לפני נישואיה. ההצגה המקורית הועלתה ברוסיה, ב־1920. נעשו גם שני סרטים – גירסה ידועה שנעשתה בפולין ב־1936, וסרט־טלוויזיה אמריקני מ־1960.

לין טיילור: בחירה עלובה

דון ג'ונסון: איפה היית במלחמה?

ברברה סטרייסנד: הכי מרושעת

כעת רוכב "הדיבוק" על גל האימה והעולמות־שמעבר בארה"ב: בשנה האחרונה בלבד, עלתה ההצגה "הדיבוק" ב־17 הפקות שונות, בכל רחבי ארצות־הברית. אם אין בכך די, הרי שנשקלת האפשרות להכין גירסה קולנועית שלישית, בתקציב־ענק.

השביתה הממושכת של תסריטאי הטלוויזיה (22 שבועות) עירערה לחלוטין את עולם הטלוויזיה האמריקנית. השביתה אמנם הסתיימה כבר, אך עונת־הטלוויזיה החדשה, שאמורה היתה להתחיל בשבוע השני של חודש ספטמבר, נדחתה לסוף חודש אוקטובר — וכבר מדברים על דחייה נוספת, לראשית השנה הבאה. פירושו של דבר – הפסדים מהכנסות־הפירסומת, העתידים להגיע לשני מיליארד דולאר ויותר. בגלל מחסור בתסריטים חדשים משדרות התחנות עוד ועוד הקרנות־חוזרות של סרטים וסדרות ישנות. אחד המפיקים הגדולים הצהיר לאחרונה: "אם אצטרך לראות ולו הקרנה־חוזרת אחת ויחידה של 'צוות לעניין' – אני עובר לקריאת ספרים".

ליז טיילור האומללה, היא המתינה שמונה שנים, בטרם חזרה להופיע מול מצלמות־הקולנוע, בסרטו של פרנקו זפירלי "טוסקניני הצעיר". מסתבר שהיא הימרה על הסרט הלא־נכון: "טוסקניני" הוצג בפסטיבאל הסרטים של ונציה – ונקטל קטילה רבתי. מכל כיוון שהוא: המשחק, העלילה, המוסיקה, הבימוי. זפירלי מעיין באפשרות לערוך את הסרט עריכה מחודשת. ליז חזרה לניו־יורק ולפעילותה באגודה האוספת כסף לעזרה לנפגעי האיידס.

למרות שהאפקט מתקבל תמיד נחמד ומרהיב, הוליווד לא הרבתה לעסוק בסרטים המצלבים אנימציה ו"צילום חי" בתמונה אחת. ההוצאות על העבודה הטכנית היו גבוהות מדי, ההכנסות לא הצדיקו הוצאות כאלה. זכורים מקרים בודדים וקצרים: מיקי מאוס לוחץ את ידו של ליאופולד סטוקובסקי ב"פנטסיה", ג'ין קלי רוקד עם עכבר מצויר. בעת האחרונה השתנתה הגישה מן הקצה אל הקצה: אולפני וולט דיסני הפיקו את "מי העליל על רוג'ר ראביט", סרט עם שחקנים אמיתיים (בוב הוסקינס) ושפע של דמויות מצויירות, ההכנסות עד היום מגיעות ללמעלה מ־130 מיליון דולארו. פתאום כולם מגלים עניין בסרטי־תערובת שכאלה, כמה מפיקים כבר הכריזו על תוכניות להפקת סרטים המערבים ציורים וצילומים.

מיד כשהתעוררה סערה ציבורית סביב עברו הצבאי של סנאטור דן קווייל, מועמדו של ג'ורג' בוש לתפקיד סגן־הנשיא, ערכו רכילאי־הקולנוע סקרים משלהם: מה עשו כוכבי־הקולנוע בתקופת שירותם הצבאי? הנה כמה מהתשובות: "רמבו" השתולל אמנם בוייטנאם, אבל סילבסטר סטאלונה, 42, בילה את ימי המלחמה בקולג' אמריקני בשווייץ, ויותר מאוחר באוניברסיטת מיאמי. צ'ק נוריס, 48, התגייס לחיל־האוויר ב־1958, העביר את שירותו בקוריאה שלאחר המלחמה, שם למד לראשונה קראטה. דון ג'ונסון, 38, מיומן כל כך בשימוש בכלי נשק ב"מחלק מוסר מיאמי", אך לשירות צבאי אמיתי לא הגיע מעולם. הריסון פורד, 46, לא גוייס לצבא האמריקני בעת מלחמת וייטנאם בגלל שהיה אב לשניים. תום סלק, 43, מפגין כושר צבאי למופת ב"מגנום", אך בצבא לא שירת – הוא נמנה על חברי "המשמר הלאומי", כמו סנאטור קווייל.

ברט ריינולדס, 52, הכריז תמיד כי חלומו הגדול הוא משפחה משלו. בעת החלום מתגשם, סוף־סוף: לא מזמן נישא ללוני אנדרסון, וכעת אימצו השניים תינוק. ללוני יש בת בגיל 23 מנישואים קודמים.

אנשי הקהילה ההוליוודית התבקשו על־ידי עיתון אמריקני נפוץ לבחור את הכוכבים החביבים ביותר, אלה העוצרים בחיוך לחתום אוטוגרפים ולהצטלם – ואת הכוכבים העצבניים, הרגזנים והמרושעים ביותר. צמרת רשימת־החביבים כוללת את ג'יימס סטיוארט, פיליס דילר, לינדה אוונס, דונה מילס, אסתר ויליאמס, רוברט ואגנר, ג'ורג' בארנס הקשיש, מרטין שין וג'ון ריטר. רשימת־המרושעים כוללת את ברברה סטרייסנד (גבוה בראש הרשימה), מולי רינגוולד, דברה וינגר, שון פן, ניקולס קייג, ג'רי לואיס, לי מיינג'ורס וסם שפרד.

אביב גלבוע, הוליווד ■

טלוויזיה

כללית

17.30 "עליסה בארץ הפלאות" — עליסה אינה מצליחה להגיע אל בני משפחתה, אף שהיא רואה את ביתה מבעד למראה. היענשוף מסביר לעליסה את המשמעות שיש למפלצת בנפשה, וכי ההתגברות על הפחדים היא ההתגברות שהיא מייחלת לה. המלכה מציבה את עליסה כחייל פשוט בלוח השחמט שלה ומבשרת לה כי כשתגיע לריבוע השמיני, תיהפך למלכה ואז תמצא את דרכה הביתה
18.20 "היות או לא היות" — יפת האלים
18.32 "על ספרות ותרבות" — תכנית על ספרים וסופרים.
19.00 "בריאות ויופי"
19.30 חדשות (בערבית)
20.02 "רוח הארץ" — "הבית הפרטי" — סרט תעודה.
20.30 "תצפית" — מגזין דו־שבועי לענייני טבע, מדע ורפואה והפעם: "דיסקוברי — עולם המדע" — 1. כתבה על "מחלת החלל" — מתברר שאסטרונאוטים סובלים ממנה; 2. סימולטור חדש לטייסים, הסרטה מצבי תאונות; מנחה: יעל דן
21.00 "מבט לחדשות"
21.35 "שידורי תעמולת ערב הבחירות לכנסת השתים עשרה"

סרט 22.15 "המצוד" — סרט פעולה בכיכובו של קלינט איסטווד, ובבימויו של דון סיגל (1968). שריף מאריזונה מגיע לניו־יורק כדי ללכוד פושע המבוקש באריזונה. העימות בין איש הערבה הפתוחה, שיטות עבודתו ודרך מחשבתו ובין העיר הגדולה והצפופה — אינו מאחר לבוא. הסרט הוליד את סדרת הטלוויזיה "מקלאוד". עם דון סטרוד ולי ג'י קוב.
23.50 "מסוקו של יום וחדשות לילה"

★ לקראת שידור

"הבית הפרטי"

(כללית, 20.02)

[illegible]

חינוכית

08.00 "עד כאן" — חדשות קול ישראל — רצף דפי המלמקסט
08.05 "שעת כושר"
08.15 ביאוגרפיה של א"י — "מני תאריך" — ליד הנהר (כ)
08.40 אנגלית ו'
09.00 מדעי הטבע — יסודי — 1) נשום נשום בא; 2) הצב — מיפול בחיות בית
09.15 רחוב סומסום — נסיון לצייר
10.30 מדעי הטבע ה'-ו' — גוף האדם — כיצד אנו נעים (כ)
11.00 חשבון ו' — השבר העשרוני
11.15 יהדות — "קשת וענן" — אושפיזין (כ)
11.40 אנגלית ז'
12.00 מושגי יסוד ביהדות — ואת התורה (כ)
12.25 אורחות על־יסודי — כללי המשחק — ההסכם
12.50 צרפתית
13.30 מדעי הטבע על־יסודי — מיקרוסקופיה אלקטרונית
14.00 "עד כאן" — רצף דפי המלמקסט
14.05 "אוניברסיטה פתוחה" — עידן המחשבות — חור הברזל החדש; מדעי הטבע — מגמות; אוקיאנוגרפיה — גלים על פני המים
15.00 "הי ביגבה" — "האוהון המופלא" — בובי וביגבה פוגשים במכשפה טובה

שידרה אליהם מכוכב אחר (כ)
15.10 "נילס הולגרסון" — הנפה הטוב.
15.40 "שעת כושר"
15.55 "מיצוחים" — שעשועון טלוויזיה נושא פרסים
16.25 "שלום סומסום" — סידרה בת חמש תוכניות דוברות עברית וערבית, לסירוגין, שהופקה בארץ ע"י חברת ההפקה האמריקנית C.T.W. בכל תוכנית לקט מתוך תוכניות רחוב סומסום בעברית, וקטעים חדשים שהופקו במיוחד בארץ בכיכובם של הכנר יצחק פרלמן ושחקנית הטלוויזיה האמריקנית בוני פרנקלין
17.00 "ערב חדש" מנחה: גדעון רייכר

ערוץ 2

18.35 "הרפתקאות ג'ואי ונץ־אדום"
19.00 "עולם החי" — התוכנית עוסקת הפעם בחוגים.
19.30 "אוסף להיטים של מייק אולדפילד"
20.05 "קיץ אחד" — סידרת דרמה בת חמישה פרקים. סיפורם של שני נערים בני פרבר עוני בליוורפול, המנסים לברוח למתוורת אחרים. הם מקווים למצוא עולם חדש, טוב יותר מזה המוכר להם. בילי רוזלי וחברו איקי היגסון הם בעלי עבר "מזהיר" — השתמטויות, התפרעויות וגניבות קטנות הם לחם חוקם של הנערים. מככבים דייוויד מוריסי וספנסר ליי. במאי: גורדון פלמינג. פרק ראשון: בילי ואיקי מעבירים את זמנם ב"סחיבה" סוכריות מחנויות ממתקים. התקופה היא לקראת סיום שנות הלימודים. השניים, אשר כבר הספיקו לשכוח את מראה הכיתה ואת ריח הגיר, מגיעים לבית־הספר במטרה להצטרף למחנה קיץ בוויילס. המור מסרב לקבלם והם מחליטים להגיע לוויילס בכוחות עצמם.
21.00 "אדם וכלכלה" — פרק 15 — על עולם המחשבים והתקליטונים.
21.27 שירים עבריים — "אחרי החום" של קרן, "ורידות לבנה" של ניל לבנברג ו"ילד אסור — ילד מורת" בעיבוד עוזה הראל ודודו אפרים
21.40 "קרול ברנט מארחת" — קרול ברנט מארחת הפעם את אנתוני ניולי ואת ברנדה פימרס.

ירדנית

15.20 סרטים מצויירים
16.15 "שירי ילדים"
16.40 "ילדת פלא" — סידרה לילדים (ערוץ 1)
17.00 "הכישול הצרפתי"
17.15 סידרה ערבית (ערוץ 1)
17.30 "רחוב קדמי" — סידרה צרפתית
18.00 חדשות בצרפתית
18.15 לקט שירים
18.30 חדשות בעברית
19.00 חדשות בערבית
19.30 "הלו, הלו" — סידרה קומית
19.40 סידרה יומית — בערבית (ערוץ 1)
20.00 "מומחה" — סידרה דוקומנטרית
20.40 תכנית לאשה (ערוץ 1)
20.35 "איזור הדימדומים" — סידרת מתח
21.00 חדשות באנגלית
21.20 היאבקות (ערוץ 1)
21.20 "צרות" — סידרה דרמה

המזה"ת

12.30 "חיים אחרים" (סידרה)
13.00 "מועדון 700"
13.30 התעמלות
14.00 "האזור הלוליני" (סידרה)
14.30 "קואר־בוק" (מצויר)
15.00 "שוכני הסלעים" (תכנית לילדים)

סרט 15.30 "רגילה מושלמת" — קומדיה המספרת על מעלליו וכיבושיו של חייל אמריקני מקסים הזוכה בסיעתי חופשה בצרפת, לצידה של כוכבת קולנוע — אך הוא מתאהב לאו־דווקא בכוכבת היפה, אלא בקצינה, פטי־אמרית צבאית, ביים בלייק אדוארדס (1958), עם טוני קרטיס, דאנס ליי, קינן ויין, לינדה קריסטל, מרי דוהיו.
17.00 "חץ וקשת" (סידרה)
17.30 "משפחת קמבל" (סידרה)
18.00 חדשות בערבית

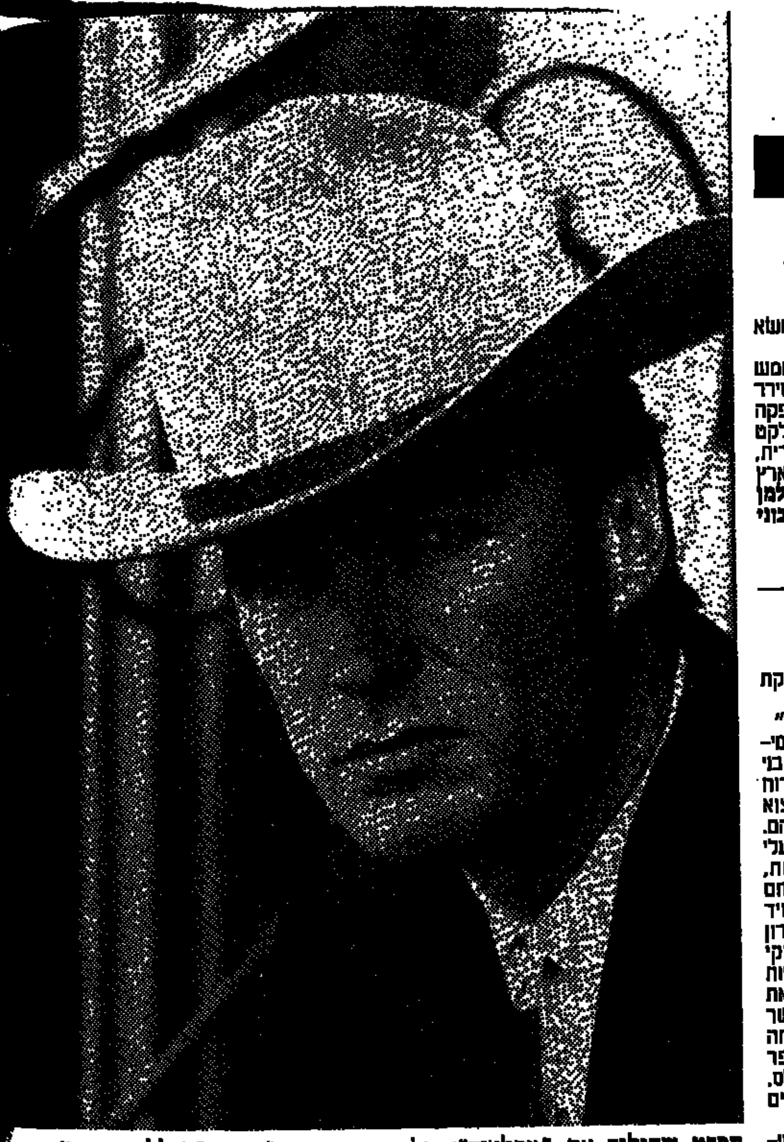

הסרט שהוליד את "מקלאוד": קלינט איסטווד ב"המצוד" (כללית, 22.15)

18.30 חדשות באנגלית
19.00 "רצח במשיכת קולמוס"
20.00 "החוק והרי מנרו" (סידרה)
21.00 "משחקי דמא" — (דרמה ערבית)
22.00 "מועדון 700"
22.30 "חיים אחרים" (סידרה)

קול המוסיקה

06.01 "שעון מוסיקלי"
07.09 "בהאזנה נינוחה" — ובר: הפתיחה אאוריאנטה (ח. שולבאואר / התזמורת הסימפונית במברג) ● מוצרט: קונצ'רטו לפסנתר ק. 415 (ב. ברמן / התזמורת הסימפונית י־ם רשה"ש / ח. פאבלו איסקיירדו) ● דבוז'אק: סימפוניה מס' 5 (א. קרמס / התזמורת הסימפונית הלונדונית) ● דה פאייה: "האהבה הקוסמת" (ל. סטוקובסקי / התזמורת של פילדלפיה)
09.00 "שעה עם אסמבל"
10.00 "קונצרט בוקר" — הנדל: קונצ'רטו "הקוקיה והזמיר" (ה. משוי / י. שפסליין / פ. היילפרן / תזמורת קונצ'נטוס מוזיקוס וינה / ה. הרנונקור) ● באך: המנחה המוסיקלית (ס. פאריקיאן / הסימפוניה מיר רקשייר) ● בטהובן: רביעיית כלי־הקשת אופ' 59 מס' 1 (רביעיית רומובסקי / הרביעייה החדשה של ציריך) ● ברוקנר: סימפוניה מס' 8 (קרל ביהם / התזמורת הפילהרמונית הוינאית)
13.00 "קלאסיקל"
14.06 "מן הסדעיה" — מיצירות בטהובן ● סונטה לפסנתר מס' 47/2 (אריה ודי) ● סונטה מס' 4 לצ'לו ופסנתר (עמנואל גרובר, מיכאל בוגוסלבסקי) ● סרנדה לחליל, כנור וויולה, אופ' 25 (אורי שוהם, חיים טאוב, דניאל בנימיני)
15.00 "אנתולוגיה" — (מוסיקה מקהלתית של המאה ה־16)
16.00 "מאולמי הקונצרטים שלנו" — התזמורת הפילהרמונית הישראלית — מנצח: רפאל פרוהבק דה בורחוס. סולן: יפים ברונפמן — פסנתר. הקלטה היכל התרבות תל־אביב. ● ביזה: ארבעה מבואות מתוך "כרמן" ● סן־סנס: קונצ'רטו מס' 2 לפסנתר אופ' 22 ● אלבניז: קטע מתוך הסוויטה "אספניולה" ● דה־פליה: קטע מתוך הבלט "קסמי האהבה" קטע מתוך האופרה "החיים הקצרים" ● רד־רמו צ'אפי אי לורנטה — מבוא לסרסואלה "השובבה הסוערת" ● גרנדוס: שיטת בזיים מתוך האופרה "גויסקאס" ● הרנימו חימנז: מבוא לסרסואלה "לוס אלגוסו"
18.00 "ממרף התקליטיה"
19.00 "אמנים באולפן" — ניוק פלאייר — צ'לו; אלן שטרנפלד — פסנתר ● בוקריני: סונטה ● ברימן: סונטה אופ' 65 ● בטהובן: סונטה מס' 5 אופ' 102/2
20.05 "כבקשתך" — ברמס: אלגרו ברברו, לפסנתר (י. קליכשטיין) ● שופן: 3 אטיודים, אופ' 25 לפסנתר (ס. כץ) ● פורה: בלדה לפסנתר ותזמורת (ג'. אוגדון ותזמורת ברמינגהם) ● שוברט: 6 פולונזים, אופ' 61 (א. קפלק ואי. קופה — פסנתר 4 ידיים)
21.00 "אופרה" — פרוקופייב: "הארושין שהופרו"

לינדה קריסטל, טוני קרטיס ודאנס ליי ב"רגילה מושלמת" (המזה"ת, 15.30)

מי, מה, מתי

רשת א'

15.30 "האוניברסיטה המשודרת" — מחזור 25 — "שיטות מחקר במדעי החברה" ● והפעם: "תוקף ומהימנות" ד"ר גרשון קשחר, ד"ר מיה בר־הלל, ד"ר רות בימסרום
16.05 "משגים" — עם חדוה ישכר ● והפעם: על "תרבות־אירונית" (ש.ח.)
17.05 "צבעי הקשת" — שירים לאחר צהרים ● והפעם: "שירי עמים"
18.05 "מנחת ערב" — משדר יומי להווי דתי ומסורת
22.05 "זוהר מאותו כוכב" — תכנית היכרויות רדיופונית בשידור חי

רשת ב'

16.05 "שעה קלה עם עדנה גורן"
18.06 "יש שאלה"
19.35 שירים עבריים
20.05 "ציפורים ושקדים" — מבחר שירים ביידיש. והפעם: תקליטים חדשים
21.30 "ציפורים ושקדים" — (המשך)
22.05 "להיאחז בחלום" — מחרוזת שירים
23.05 "מחפשים את המטמון" — מנחה: משה מיסור

רשת ג'

11.05 "70 פלוס" — רצף להיטים משנות ה־70 וראשית שנות ה־80
18.04 "הצעקה האחרונה" — עם נועם גילאור
20.05 "כטוב באוזניכם" — הפינה לשיפוטכם
21.05 "פוני ג'או" — עם לאה ליאור

גלי צה"ל

16.05 "עשר" — שירים עבריים
13.05 "זה רק יומי" — עורכים ומגישים: דובי לוין ודני קרפל
14.05 "פגישה יומית" — עם אורלי יניב
15.05 "שירים לחג" — עם ארז טל
16.05 "יעד משודר" — מגאזין גל"צ לענייני צבא ובטחון, תכנית מיוחדת לחג ובה [illegible]
18.05 "משחק עולמי" — מגאזין לענייני חוץ
00.05 "ציפורי לילה" — עם רפי קינן — תכנית מוסיקלית בנימה אישית
02.05 "לא רוצים לישון" — מוסיקה לשעות הקטנות של הלילה
05.05 "צלילי בוקר" — שירים עבריים

[illegible] צה"ל 1

"שירים מכאן" — שירים עבריים
"שירים בנושא אחד" — והיונה נוסעת
"לילה לא שקט"

[illegible] צה"ל 2

"יומיים מוסיקה" מגאזין המוסיקה היד... של גלי צה"ל עם אורלי יניב
[illegible]

תל־אביב והמרכז

תיאטרון

עלובי החיים (הקאמרי 16.00, 20.30)
סאלח שבתי (הבימה 20.30)
בו"ס לנשים (הבימה 20.30)
גן ריקי (הבימרתף 20.30)
פרנקי וג'וני (בית לסין 20.30)
המגילה (יד לבנים 20.30)

מוסיקה

קונצרט מס' 1 (בית אריאלה 20.30) בתכנית: הוגו וולף — שירים איטלקיים.
תזמורת קאמרית רחובות (רחובות, ויקס) ראה שבת.

בידור

רבקה דז (מרתף עליון 21.00) ברומנסות ספרדיות ושירי לאדינו.
ערב ג'אז (בסית, דיזנגוף 117, 21.30) בהנהלת אילן מוכיח.

ירושלים

הגשש החיוור (תיאטרון 21.00) חגיגה מס' 2.
תזמורת סימפונית ירושלים (הנרי קראון 20.30) מקסים שוסטקוביץ' מנצח על קונצרט מיצירות ברהאמס ושוסטקוביץ'.
ינתי פרדי (החאן 20.30)

למה כובע (תיאטרון הקרון 16.00) לילדים מגיל 4.

חיפה והצפון

חיי נישואין (תיאטרון 20.30)
מיסטרו בופו (מועדון התיאטרון 21.00)
מי מפחד מוירג'יניה וולף (כרמיאל, היכל התרבות 21.00)

באר שבע והדרום

שירים וסיפורים מאת ע. הלל (אשקלון, מופת 16.30) עם עזרא ועירית דן.

קבוע ברדיו

רשת ג'

06.05 — "בחזרה לאושר" — ותיקים וטובים
07.05 — "שיר בבוקר בבוקר" — שירים עבריים
09.05 — "עת, כבר תשע!" — עם אבי אתגר
10.06 — "דברים טובים" — עם שמירה איסכר
11.05 — "עושים רוח" — עם מלאכי חזקיה
12.05 — "אהבות יומיומית" — עם יוסי סיאס
13.05 — "רק בימי חול" — עם מנחם פרי
14.05 — "על הקיר" — עם רזיאל עמית
15.05 — "חדש חדיש ומחודש" — עם שוש עטרי
16.05 — "מס 89" — עם יואל רביד
23.05 — "הלילה הוא שירים"

רשת א'

[illegible]

גלי צה"ל

[illegible]

רשת ב'

[illegible]

משרדי כרטיסים

[illegible]

טלוויזיה

כללית

17.30 "ריק ריק" – סדרת תכניות לילדים. רעיונות של ילדים ויצירות מספרי עםם.
18.00 "פומיקי" – "פומיקי בגן החיות". הונר אדר לוקח את פומיקי לביקור בגן החיות, ושם הוא משתעשע עם בעלי החיים
18.25 "הגיע זמן לשון" – אבשלום קור מספר על "אריק איינשטיין במצילתיים"
18.32 "מגוון לאמנות" – 1. כתבה על הונג ויואדס – הצייר קירילוס ורעיותו הזמרת אליזאבר – החיים בירושלים. 2. קלרה לנדאו בונדי, המורה לבלט. 3. בקולנוע. 4. סבוק ידיעות
19.00 "מפגש" – תכנית דיון שבועית בענייני השעה
19.30 חדשות (בערבית)
20.02 "מבט ספורט"
20.55 "הגיע זמן לשון" – בפינת הלשון שלו אבשלום קור מסביר את מקור השמות "דמארי ושרעבי"
21.00 "מבט לחדשות"
21.35 "שידורי המפלגות ערב הבחירות לכנסת השתיים עשרה"
22.15 "בלוז לכחולי המדים" – סדרה משטרתית אמריקנית. שם הפרק: "רגשות ומחשבות". פקד פורילו מסכים להיפגש עם מנהיג הכנופיות ניסי ג'ון הרסון, אשר שוחרר אחרי ששהה 7 שנים בכלא; השוטר ג'ו קופי מחלים מפציעתו ומבקש להחזירו לפעילות מלאה
23.00 "העורקים אל המערב" – הפרק הרביעי: "מהגר יוצא דופן" סיפורו של ויקטור בלקוק, טייס מין אשר הגיע בטיסה מסובכת מסיביר לחיים חדשים במערב.
23.30 "ויולד משתולל" – סדרה קומית אנגלית. הפרק השני: מקס מבקש מאשתו ובתו כי יעזרו לו לארגן מסיבת רוקנרול לחבריו משנות ה־50. אולם לסוכן הרע, בערב המסיבה הוא מתחיל לסבול מכאבי גב איומים.
23.55 "חדשות לילה"

במאי: לארי אליקן. משחקים: בטי בירד ולי מקלוסקי
19.21 "בקצב מזרחי" – הפעם עם הזמר היווני ניקולאס.
19.30 "משפחות האומה – יפאן"
21.00 שירים של רוברט פלנט, טרייסי צ'פמן וניטני יוסטון
21.35 "למות מצחוק" – סידרה קומית בהשכים. פרק חמישי: "חלף אבל לא נשכח" – ביום קיץ נאה נוסעים איווי ואחייניה בילי לחוף הים. מטרתם המקורית – לאסוף את גופתו של מר ווטל ולהביא לקבורה. מפאת החום השורר, מחפשים השניים מיפלט בחוף, אך בילי חשם בחליפת הקברן. עם מורה הייר וכריסטופר ביגי

★ לקראת שידור

"משפחות האומה – יפן"

(ערוץ 2, 19.30)

פרק בסידרת "דעש חוק", תוכנית תחקירים שבועית. הסוד האנשים המאכלסים את רחוב בותיה והומים והסואנים של העיר טוקיו דל־פים זה לזה באורח חייהם, כמשפחה אחת גדולה. סקירת אורח חייהם של היפנים מדגישה את המאפיינים הכלליים של האוכלוסיה ביפן, מה השפעת האורח על קידום ופיתוח התעשיה וזה מייחד את יפאן כמעצמה תעשייתית בתחום הבולט בשטח האלקטרוניקה "מצוסיטה" מספקים 230 פועלים על עבודתן של 170,000 מכונות. העובדים מקבלים גמול עבור נאמנותם ויעילותם, כדוגמת מגרשי טניס וגולף, מרכזי בריאות וטיפוח הגיזר, גם בתי־קופות משל, כמקום ולא מודגשת אבטלה בשוק היפאני. על כל אלה ועוד – בסרט "משפחות האומה" המשתף אותנו, אנשי המערב, בסודיהם של היפאנים המודרניים, למעשה, ששילוב של מזרח ומערב, מסורת וחידושים.

ירדנית

15.20 סרטים מצויירים
16.00 "רחוב סומסום"
16.30 "ביני פוק" – סידרה לילדים
17.00 סרטים מצויירים
17.30 "צמח ארסי" (ערוץ 1)
17.30 "רחוב קרמי"
18.00 חדשות בצרפתית
18.10 "חיים ובריאות" (ערוץ 1)
18.15 לקט שירים
18.30 חדשות בעברית
19.00 חדשות בערבית
19.30 "תרוב" – סידרה קומית
19.40 סידרה יומית בערבית (ערוץ 1)
20.10 "סיימון את סיימון" – סידרה בלשית
20.50 שבועון לתרבות ואמנות (ערוץ 1)
21.00 חדשות באנגלית
21.20 סרט קולנוע
21.20 סרט קולנוע ערבי

המזה"ת

12.30 "חיים אחרים"
13.00 "מועדון 700"
13.30 התעמלות
14.00 "האוור הלוליוני" (סידרה)
14.30 "חבית המעופף" (מצויר)
15.00 "שוכני השלעים" (תכנית לילדים)
15.30 "חצי שילינג" – עיבוד מוסיקלי ל"קיפס" של ה. ג. וולס. צעיר עני זוכה לפתע בירושה המאפשרת לו לקנות דברים שעליהם לא חלם. הוא מנצל אפשרות זו עד תום – אבל כמעט שמפסיד את אהובתו באותה הדרך. בכיכובם: טומי סטיל, ג'וליה פוסטר. בימוי: ג'ורג' סידני (1969), עם
(סרט)
17.30 "ניו־האיש" (סידרה קומית)
18.00 חדשות בערבית
18.30 חדשות באנגלית
19.00 "סקרקרו וגברת קינג" (בלש)
20.00 "הדרך לגן עדן" (דרמה)
21.00 "קציר הרשע" (סידרה ערבית)
22.00 "מועדון 700"
22.30 "חיים אחרים" (סידרה)

חינוכית

08.00 "עד כאן" – חדשות קול ישראל – רצף דפי המלטקסט
08.05 "שעת כושר"
08.15 מושגי יסוד ביהדות – השבה חשיבם (כ)
08.40 "בלי סודות" – לי
09.00 אנגלית ו'
09.15 "מרשר וחמדר" – בגד ללבוש (כ)
10.30 גיאוגרפיה של א"י – "פני הארץ" – שלוש גבעות (כ)
11.00 אנגלית ח'
11.20 ערבית מדוברת – אהלן וסהלן
11.30 אנגלית ח'
12.00 מדעי הטבע עליוסודי – סיפורו של מטציא
12.25 אנגלית ט'
13.00 תולדות ישראל – מצדה
13.20 מוסיקה – עם צלילי הלאוטה
14.00 "עד כאן" – רצף דפי המלטקסט
14.05 מושגי יסוד ביהדות – וזאת התורה (כ)
14.30 "קשר משפחתי" – השחקנים בחיה ברק ואסי הנבי במשחק תפקידים עם זיוית אברמסון על הנושא: הפרדה מינית של ילדים. בדיון משתתף גם ד"ר עמירם רביב (כ)
15.10 "רחוב סומסום" – לקיפי צפויה הפתעה נהדרת: חלומותיו מתגשמים ע"י הקוסם הודיני שבא אליו בחצי הלילה ועונה על כל משאלותיו
15.40 "שעת כושר"
16.00 "זהו זה" – שידור חי
17.00 "ערב חדש" – מנחה: אילנה דיין

ערוץ 2

18.35 "פגישה עיוורת" – דרמת טלוויזיה. ביום קיץ שטוף־שמש יוצא הנער ג'ף לבלות בבריכה. על שפת הבריכה הוא פוגש באיילין, נערה נאה ומושכת. בין השניים מתפתח רומאן. לפתע מגלה ג'ף כי איילין היא עיוורת; הוא חש אי־נוחות בשל מוגבלותה. לאחר הדהימה הראשונית, מוצא ג'ף כי יהיה לו קל יותר להתמודד עם המצב אם יביא אותו לאשורו. הוא מכסה את עיניו ומבלה יום בחברת איילין, בעולם ללא מראות.

רדיו

מייקל וורן וצ'רלס הייד, "בלוז לכחולי המדים" (כללית, 22.15)

קול המוסיקה

06.01 ""שעון מוסיקלי"
07.09 "בהאזנה נינוחה" – אלגר: הפתיחה "קוקיין" אופ' 40 ● היידן: קונצ'רטו לחצוצרה ולתזמורת ● ללו: סקרצו ● דבוז'אק: פתיחה "אותלו", אופ' 93 ● פונסה: קונצ'רטו מן הדרום ● רחמנינוב: שלושה שירים עממיים ● ביזה: סימפוניה
09.00 "מוסיקה מאנגליה של המאה ה־18" קלארק: "תנועה לחצוצרה" ● בלוס: סימפוניה ● ארנה: 2 שירים ● ארנה: קונצ'רטו לצ'מבלו ● הנדל: מוסיקה על פני המים ● הנדל: הללויה מתוך "המשיח"
10.00 "קונצרט בוקר" – ברליוז: המלך ליר אופ' 4 ● לכנר: תשיעיה ● ברוך: פנטסיה סקוטית אופ' 46 ● ברמס/ לינסדורף: 4 שירים רציניים ● דליוס/פנבי: סונטה לתזמורת כלי קשת ● פראנק: סימפוניה
13.00 "קלאסיקל"
14.05 "מן הסרטייה"
15.00 "מזגשים מוסיקליים" – שיחות, ראיונות דיונים
16.00 "אתנחתא" – שידור ישיר מאולם ימק"א בירושלים. מאיה ולמן – פסנתר. ● שומאן: פנטסיה אופ' 17 ● דביסי: איטאז' מס' 2 ● הינדמית: סויטה לפסנתר (1927)
17.30 "יום הולדת" (קרול שימנובסקי – נולד 6.10.1882)
18.00 "אנתולוגית"
19.00 "רסיטל" – עם דוד אויסטרך – כנור ● באך: סונטה מס' 6 לכנור ולצ'מבלו ● בטהובן: סונטה מס' 1 לפסנתר ולכנור ● היידן: שלישייה פסנתר מס' 4 ● ויניאבסקי: "אגדה"
20.05 "פריפת מימים עברו"
20.30 "מאלמי הקונצרטים בעולם" – פסטיבל לשבועות המוסיקה באסקונה 87, רסיטל – פנחס צוקרמן – כנור ויולה – מרק נייקרוג – פסנתר ● מוצרט: סונטה ק. 379 לכנור ופסנתר ● ברמס: סונטה מס' 2 לכנור ופסנתר ● שומאן: ספורי אגדה אופ' 113 ליוולה ופסנתר ● שומאן: סונטה אופ' 121 לכנור ופסנתר
22.30 "צלילי הזמן" – בוריס נורוווב – חבית שניה
23.00 "דור הזהב" – אמנים גדולים בהקלטות היסטוריות – "הכינור, המנור ושמן המור" תכנית שלישית – קרייזלר וידידין; בהשתתפות ג'ון מקורמק – סרגיי רחמנינוב והוגו קרייזלר ● גריג: סונטה מס' 3 לכנור ולפסנתר ומיצירות רחמנינוב, קרייזלר ועוד

הפסיכולוגית זיוית אברמסון ("קשר משפחתי", חינוכית 14.30)

רשת א'

15.30 "האוניברסיטה המשודרת" – מחזור 25 – "פתרונות לסכסוכים בינלאומיים" ● והפעם: "גישות אמריקאיות לפתרון הסכסוך ישראלי־ערבי" – ד"ר איתן גלבע
16.05 "ארץ לא נודעת"
17.05 "צבעי הקשת" – שירים לאחר ● הפעם: "שירי עדות"
22.05 "יש לי חלום"

רשת ב'

16.05 "שעה קלה עם החלונות הגבוהים"
18.05 "שירים עבריים"
19.35 שירים עבריים
20.05 "שירים וסלים" – הליגה הלאומית בכדורסל
22.05 "שירים וסלים" – (המשך)
23.05 "משחקי לילה" – עם משה טימור חאב ענר

רשת ג'

11.05 "70 פלוס" – רצף להיטים משנות ה־70 ואשית שנות ה־80
18.06 "קוליבר" – שבועון פופ
20.05 "צליל מכוון"
21.05 "מופע רוק"

גלי צה"ל

10.05 "עשר" – שירים עבריים
13.05 "זו רק יומי" – עורכים ומגישים: דובי לנץ ודני קרפל
14.05 "מישה יומית" – עם אורלי יניב
15.05 "שירים לחג" – עם ארז טל
16.05 "שעת קלה על כלכלה" – עם עשהאל נחושתן ואברהם טל
18.05 "חמש עשרה קטנות" – עם יוסי עוזרד
00.05 "ציפורי לילה" – עם רפי קינן – תוכנית מוסיקלית בימה אישית
02.00 "לא רוצים לישון" – מוסיקה לשעות הקטנות של הלילה
05.00 "צלילי בוקר" – שירים עבריים

שידורי צה"ל 1

19.05 "יעד משודר" – מגאזין גל"צ לענייני צבא ובטחון: תכנית מיוחדת לד ובה שיח מג"דים (ש.ת.)
20.05 "שירי משוררים"
21.30 "לילה לא שקט"

שידורי צה"ל 2

19.05 "ימים מוסיקה" – מגאזין המוסיקה היומי של גלי צה"ל; מגישה: אורלי יניב
20.05 "צלף וחצי" – תוכנית הכדורסל של גלי צה"ל עם אלי ישראלי

מי, מה, מתי

תל־אביב והמרכז

תיאטרון

עלובי החיים (הקאמרי 20.30)
סאלח שבתי (הבימה 16.30, 20.30)
בי"ס לנשים (הבימה 20.30)
גן ריקי (הבימרתף 20.30)
פרנקי וג'וני (בית לסין 20.30)
סוף משחק (נוה צדק 21.00)

מוסיקה

תזמורת קאמרית רחובות (כפר סבא, בית ספיר) ראה שבת.

בידור

אסתר עופרים (היכל התרבות 21.00)
סטנד אפ קומדי (מרתף עליון 22.00) עם שמוליק וילוז'ני, רמי שמרן, דבי וולי, דני ואיציה ועוד.

ירושלים

יונתי פרזי (החאן 20.30)
קונצרט אתנחתא (ימק"א 16.00) מיה ולמן (פסנתר) תנגן מיצירות שומאן, דביסי והינדמית.

חיפה והצפון

יהודית רביץ + נורית גלרון (אודיטוריום 21.00)
חיי נישואין (תיאטרון 20.30)
מיסטרו בופו (מועדון התיאטרון 21.00)
מי מפחד מוירג'יניה וולף (כרמיאל, היכל התרבות 21.00)

תיאטרון

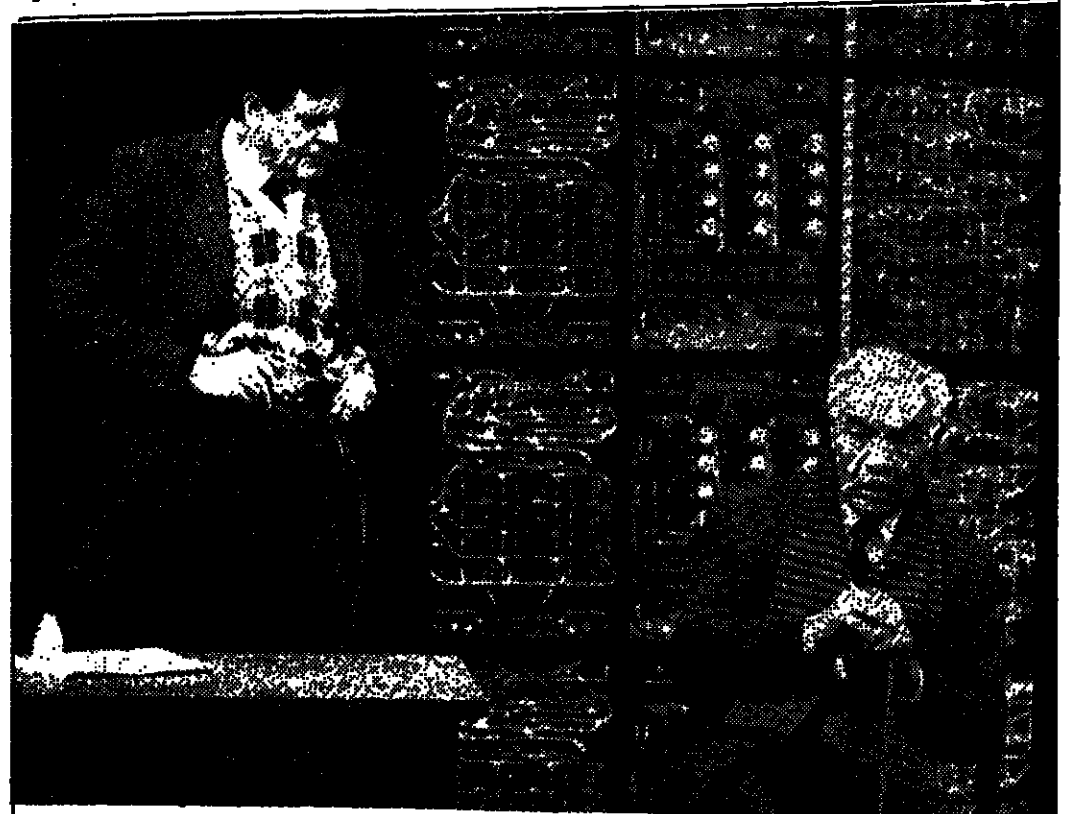

יוסי ידין ועודד תאומי ב"לשבור את הצופן"

■ **אחד משלנו**
(בית לסין). מאת בני ברבש בבימוי איציק ויינגרטן. סיפורו של הפרס המנסה לעמוד על חרותו מול הקבוצה המחייבת אותו לוותר על ייחודו. משתתפים: אבי ברהמי, מתי סרי, דליה שימקו ועוד.

■ **בית ספר לנשים**
(הבימה). קומדיה מאת מולייר על קנאי זקן המנסה לאלף נערה צעירה לנישואי כפיה. משתתפים: אברהם רונאי, ששון גבאי, מירב גרי, יעל אמיתי, שמואל וילוז'ני, שמואל סגל, מיכאל כורש ורולף ברין.

■ **גן ריקי**
(הבימה). דוד גרוסמן מתאר את עולמם הפנימי של ילדים בני 4, עולם הרגשות והחושים, החרדות והחלומות. בימוי – מיכאל גורביץ.

■ **המגילה**
(התיאטרון היידי). מגילת אסתר חפרטית של איציק מאנגר עם מוסיקה מאת דובי זלצר בבימוי שמואל בונים, ביידיש.

חיי נישואים
(תיאטרון חיפה). מאת חיים מרין, ע"פ ספרו של דוד פוגל. סיפור התמודדותו של יהודי בתרבות האירופאית. משתתפים: ליאורה ריבלין, דורון תבורי, אסנת פסקין, אילן חורן, מיכאל כפיר ועוד.

יונתי פרזי
(תיאטרון החאן). קולאז' תיאטרלי המורכב מתמונות מתחלפות בקצב מסחרר, מאת אלדד זיו; מוסיקה – אלון אוליארצ'יק.

■ **לשבור את הצופן**
(הקאמרי). מתמטיקאי בריטי מבריק, שתרם לנצחון של בנות הברית במלחמת העולם השניה, ע"י שבירת צופן ה"אניגמה" הגרמני, הופך לסיכון במחוזי בשל נטיותיו ההומוסקסואליות. בימוי: מיכה לבינסון. בהשתתפות: עודד תאומי, יוסי ידין, שלמה וישינסקי, אביבה מרקס, עמת סנדלסון ויואל רדורי.

■ **מי מפחד מוירג'יניה וולף**
(בית לסין). מחזהו של אדוארד אלבי בבימוי מייקל סיצ'ס. ריאליזם החושף רובד אחר רובד של העמדת הפנים המבריחות של שני זוגות. בהשתתפות מרים זוהר, אלכס פלג, אוהד שחר וגילת אנקורי.

מיסטרו בופו
(תיאטרון חיפה). הצגת יחיד של יוסף אבדורדה ע"פ מחזהו של דריו פו האיטלקי, קומדיה סאטירית.

■ **סאלח שבתי**
(הבימה). סאטירה מאת אפרים קישון ובבימויו. בתפקידים הראשיים: גאולה נוני, זאב רווח, חני נחמיאס ועמי סנדלמן, מוסיקה – נורית הירש; כוריאוגרפיה – עברי לוי.

■ **סוף משחק**
(נוה צדק). מחזהו של סמואל בקט על ארבעה בני אדם המשחקים משחק מוכר ומפחיד. משתתפים: יוסי פולק, חוה רוזובסקה, פטר פריש ושמואל וולף. בימוי – יוסי פולק.

■ **עלובי החיים**
(הקאמרי). מחזמר מאת אלן בובליל וקלוד־מישל שונברג ע"פ ויקטור הוגו. בתפקידים הראשיים: שלומית אהרון, טל אמיר, ריקי גל, יובל דור, תיקי דיין, אבי טולדנו, ליאור ייני, אלברם כהן; דודו פישר.

■ **פרנקי וג'וני**
(בית לסין). קומדיה רומנטית מאת טרנס מקנאלי בתרגומו ובבימויו של שמואל הספרי ובהשתתפות גילה אלמגור ויוסי גרבר.

טלוויזיה

כללית

16.32 **"הפעלולן"** – סיפורו של כפיל לסצינות־מסוכנות בסרטים העוסק בשי־רותה של בעלת משרד חקירות. "פגע וברח" (חלק ב')
17.20 **"לקט שירים"**
17.30 **סרט ערבי**
19.20 **"על המירקע"** – סקירת תכניות הט־לוויזיה וסקירת הסדרות והסרטים המ־שובצים בלוח המשדרים
19.30 **חדשות** (בערבית)
20.00 **"שבת שלום"** – תכנית לליל שבת, הערב פרשת "בראשית"
20.15 **"יומן"**
21.15 **"סיבה למסיבה"** – התוכנית חוזרת, עם רבקה מיכאלי, לאחר חופשת הקיץ
22.15 **"הפיתוי של מיס ליאונה"**
23.55 **"ג'ייק והשמן"** – סדרת סרטי מתח. שם הפרק: "חינוקת תמימה" יורשת צעירה יפה נחטפת, וחוטפיה דורשים 2 מיליון דולר כופר נפשה. למחרת החטיפה היא מופיעה וטוענת כי ברחה מחוטפיה. סיפור בריחתה המופלא מעו־רר את סקרנותו של מקייב
00.45 **"פסוקים לשבת וחדשות הלילה"**

★ לקראת שידור

"הפיתוי של מיס ליאונה"

(כללית, 22.15)

סרט טלוויזיה. סיפור אהבה בין מורה צעירה בקולג', הגרה לבדה, ובין איש תחזוקה המגיע לעזור לה בתיקונים בביתה. היא מגלה כי היא נהנית מאוד בחברתו, והוא מוצא כי היא שונה מאוד מאשתו. עם לין רדגרייב ובריאן דנהי. בימוי: ג'ף האנדי (1980).

חינוכית

08.00 **"עד כאן"** – חדשות קול ישראל – רצף דפי המלמקסט
08.05 **"שעת כושר"**
08.15 **יהדות – קשת וענן** – אור השבת (ב)
08.40 **מסך לספרות – יסודי** – כל שובקש
09.00 **מוסיקה** – ד"ר – מי כוזליליה, צליל ראשון
09.20 **לשון ותקשורת – הילדים משכונת חיים** – עיקר וטפל 1 (ב)
09.45 **"טיול בספרי אגדות"** – משירי קאדיה מולודובסקי
10.15 **חשבון ו'** – דרכון לעשרוני
10.40 **מדעי הטבע – יסודי** – עם הרוח
11.00 **חברה ותרבות – יסודי** – פגישה עם אליעזר שמאלי (ב)
11.30 **אזרחות על־יסודי** – כללי המשחק – ההסכם
12.00 **חברה ותרבות על־יסודי** – על הברד־לים – תקנון עליע
12.30 **מוסיקה על־יסודי** – מעולמם של מוסיק־לים – פרסל והחצוצרה
13.15 **"אוניברסיטה פתוחה" – מוסיקה (פרקי בארוק)** – סווימה מהיף
13.45 **"עד כאן"** – רצף דפי מלמקסט
13.50 **"זהו זה"** – שידור חוזר (ב)
14.40 **"מיתלוס שכבות"** – "מסעות משות־פים". ביום בו נפלה פצצת האטום על הירושימה, ברבי בצ'לור טוחה בביה"ח. סוזאן מתארסת עם רונלד מריק באישו־רו של אביה. שרה מזדעזעת מהאירו־עים ומבקשת מריילי שיתערב כדי למ־נוע זאת
15.30 **"מפגשי בראשית"** – פרשת בראשית – שיחתו של הפרופ' יונה פרנקל
16.00 **"ערב חדש – מוסף לשבת"** – מנחה: דן מרגלית

ערוץ 2

18.35 **"אימפריה בע"מ"** – סידרה דרמטית. פרק שישי ואחרון: "החוואלק האחרון". השנה – 1960. ג'יימס מורו הוא קשיש עשיר ובודד. עתה, במלאות חמש שנים לפירוק המשפחה, מקווה, בהון איימי לשקם את ההריסות. מורו מקבל עצה לבטח סכר בקונג; לאחר הרהורי פרי־שה, הוא מגיע למסקנה כי עדיין אינו יכול לוותר על פעילות עסקית. הפרק האחרון בסידרה מחזיר אותנו לעבר, אל ימי נעוריו של מורו, בתקופה בה היה בשיא ההצלחה.
19.30 **"אוסף להיטים"** – של פליטווד מק, הפוגס, דבי גיבסון, רוד סטיוארט, דריל הול וג'ון אוטס, סידה גרם ודונלד פייגן
20.05 "שירים חדשים של חוליו איגלסיאס, פט בונמר ועוד
20.30 **שירים עבריים**
21.10 **להיטים של להקת "שאדו־פקס"** – מהופעתם בקונצרט ב"ווינדהם־היל" – מוסיקה "העידן החדש"
21.30 **אוסף להיטים** – ואן מוריסון, גודלי וקרים, "היה או לא היה".

ירדנית

09.20 **סרטים מצויירים**
10.40 **"רחוב סומסום"**
11.10 **תוכניות דת**
12.50 **"אמונה ומדע"**
13.20 **תוכנית ספורט**
15.00 **"מוזר אך נכון"** – סידרה
15.30 **סרט קולנוע** (ערוץ 1)
16.30 **סרט קולנוע צרפתי**
17.00 **"מצעד הפזמונים"** – ערבית (ערוץ 1)
18.00 **חדשות בצרפתית**
18.15 **"חידושים ותמצאות"**
18.20 **סרט תיעודי** (ערוץ 1)
18.30 **חדשות בעברית**
19.00 **חדשות בעברית**
19.30 **"השיאים של גינס"** (ערוץ 1)
19.40 **סידרה יומית בערבית** (ערוץ 1)
20.10 **"תהילה מספיקה לכל"**
20.40 **תוכנית מקומית** (ערוץ 1)
21.00 **חדשות באנגלית**
21.10 **"סטודיו 88"** (ערוץ 1)
21.20 **"פלקון קרסט"**
22.10 **"שלושה בדירה אחת"** – סידרה קו־מית

המזה"ת

12.30 **"מסע בעולם המצוייר"** (לילדים)
13.00 **"מועדון 700"**
13.30 **התעמלות**
14.00 **"זינה"** (סידרה ערבית)
14.30 **"שומר בוק"** (מצוייר)
15.00 **"שוכני הסלעים"** (תכנית לילדים)

סרט
15.30 **"קרון מלחמה"** – מערבון רב־עוצמה עם ג'ון ויין, קירק דגלאס. בעצ־מותיו של חוואי לוהטת תאווה אחת ויחידה: לנקום באיש שגרם לו לאבד את אדמותיו ושמו הטוב. הוא יוצא למסע, ממנו אין דרך חזרה. ביים ברט קנדי (1967). משתתפים גם הווארד קיל, ברוס דרן, קינן ויין.

17.00 **אלברט השמן** (מצוייר)
17.30 **"קשרי משפחה"** (קומי)
18.00 **חדשות בערבית**
18.30 **חדשות באנגלית**
19.00 **"ג'. ג'. סטרבוק"** (סידרה)
20.00 **סרט** (בערבית)
21.30 **"מעשיות משמחות"** בערבית

רדיו

לין רדגרייב ובראיין דנהי ב"הפיתוי של מיס ליאונה" (כללית, 22.15)

קול המוסיקה

06.02 **"שעון מוסיקלי"**
07.09 **"בהאזנה נינוחה"**
09.00 **"מאוצר התקליטיה"** – זוקן: הציד – להקה זוקן ● ברימן: אבותינו הציידים אופ' 8 (פ. פירס / התזמורת הסימפונית של לונדון) ● ברליוז: מקהלת החיילים והציד מתוך "קללת פאוסט" (נ. גדה / ז'. בסמן זוזפין וויי / מקהלה והתזמו־רת הסימפונית של לונדון / ק. דייוויס)
10.00 **"קונצרט בוקר"**
13.00 **"קלאסיקל"**
14.06 **"מן הסדנה"** – רודריגו: 4 מדריגלים של אהבה (נתניה דברת – סופראן – אריה זקס – פסנתר) ● דביסי: רביעיה לכלי־קשת, אופ' 10 (הרביעייה הישרא־לית החדשה) ● שופן: 8 שירים (נתניה דברת – סופראן – אלכסנדר תמיר – פסנתר)
15.00 **"צלילים מלוא חופניים"** – "בוקר ור־בה" – תוכניתו של חיים אלכסנדר (ש.ח.)
16.00 **"לבקשתכם"** – יאנצ'ק: רביעייה מס' 2 ("מכתבים אינטימיים") (רביעיית גב־ריאלי) ● ברהמס: קונצ'רטו מס' 1 לפ־סנתר ותזמורת ● נילסן: סימפוניה מס' 5 (מנצח: פאבו ברגלונד)
18.00 **"דור הזהב – אמנים גדולים בהקל־טות היסטוריות"** – רביעיית בודפשט בשנות ה־30 – תכנית ראשונה – מוצ־רט: רביעיה מס' 20, ק. 499 ● בטהובן: רביעיה מס' 8 אופ' 59 מס' 2 רזומובסקי השנייה
19.00 **"זוטות"**
20.05 **"קונצרט ליל־השבת"** – ווהן וויליא־מס: הפתיחה "הזרי החמיטי" (אנס' כלי הנשיפה של לונדון בניצוח ד. הוור־בול) ● מוצרט: רביעיה ק. 589 (רביע־יית אלבן ברג) ● בטהובן: קונצ'רטו לפ־סנתר מס' 4, אופ' 58 (ס. פוליני / התזמורת הפילהרמונית של וינה / ק. בוהם) ● שוברט: סימפוניה מס' 8 "הבלתי־גמורה" (התזמורת הסימפונית של וינה / נ. הרנונקור) ● דביסי: סונטה לחליל, ויולה ונבל (ג'. גלוואי / ס. רוב־לס / נ. אופנהיימר) ● סטרבינסקי: "פולחן האביב" (תזמורת פריס / ד. ברנבוים)
22.35 **"רצף מוסיקלי"**
23.00 **"קשת של צלילים"** – מיצירות וויל־אם קרופט, וויליאם לואוס, היידן, מוצ־רט ובטהובן (ג'ודית נלסון / האחים קאופן / שלישיית בוזאר / אדיטה גרוב־רובה / רודולף סרקין ופבלו קזלס)

רבקה מיכאלי: "סיבה למסיבה" [illegible] (כללית, 21.15)

רשת א'

06.05 **"מצעד הפזמונים הים־תיכוני"** – עם רם תרמוך
10.05 **"יותר לבנ"** – לקט שירים ופיוטים לקראת שבת
11.05 **"מנגנים מן הסוג השישי"** – מגאזין למסורת ופולקלור בטעם שישי
12.05 **"מעורב יום וָן – יום וָן של מעורב ים־תיכוני"**
14.05 **"בראש צעיר"** – מגאזין לילדים ולב־ני־נוער, משולב בשירים בבקשתכם
15.00 **"קבלת שבת"** – פרשת "בראשית"
16.05 **"שירים מבית אבא"**
17.05 **"שירים עבריים"**
18.05 **"מוסף רדיו לספרות"**
19.00 **"שירונים לעולים"**
22.05 **"כי טוב הזמר"** – והפעם: עם הזמרת רות לוין – שירי יידיש בהקלטות חד־שות
23.05 **"להיטים מגולגלים"** – להיטי הזמר המזרחי של כל הזמנים

רשת ב'

12.05 **"שריקת פתיחה"** – לקראת משחקי הכדורגל בשבת
14.05 **"שבת באוויר"** – עם אלעזר שטורם
16.05 **"בשמים לשבת"** – עם יהורם גאון
17.05 **"מאחורי הכותרות"** – מגזין לרדיו, טלוויזיה ועתונות
18.05 **"זמן חוץ"**
19.05 **"בן הארץ"**
20.05 **"תפילה וזמר"** – שירים ופיוטים לש־בת – מאוצר עדות ישראל
21.05 **"השושנה פורחת"** – רומנסות ושירי־ם יהודיים ספרדיים־יהודיים
22.05 **"ריח תפוח, אדום שני"** – משירי חבר־ות הזמר
23.05 **"בין שישי לשבת"** – שיחה בשניים – עם יצחק ליבני
00.10 **"שיר אינו רק מנגינה"** – שירים עברי־ים בנושא אחד

רשת ג'

06.05 **"יום שישי חזר"** – שירים עבריים
08.05 **"משהו משהו"**
10.05 **"אגן הים התיכון"**
12.05 **"בשינוי אדרת"** – שירים שעלו ארצה
13.05 **"צפיחית בדבש"** – עם דן כנר
15.05 **"לפנות ערב"** – שירים עבריים
17.05 **"כאן, שם ובכל מקום"**
19.05 **"זמר שכוח"** – שירים עבריים
20.05 **"צלילי שבת"** – עם אילנה השכל
22.05 **"שיר לולי"** – שירים עבריים
23.05 **"איזה לילה"** – מסיבת ריקודים

גלי צה"ל

07.07 **"תוספת בוקר"** – צביקה שפירא וג־תוף סוף השבוע
09.05 **"בילוי נעים"** – עם עוזרד קומלר
11.05 **"קולה של אמא"** – עם אלכס אנסקי. ד"ש־ורשת־שלום מאמהות לבניהן המשר־תים אי־שם
12.05 **"מדלים"** – שעתיים ועולות עם דורי בן זאב
14.05 **"שירי משוררים"**
15.05 **"7 על 40"** – נקודת מבט אישית על 40 השנים בתחום התרבות השונים – סדרה חדשה. התכנית הראשונה: "מה־דונה הקטנה ועד המשמר האזרחי" – אבי קורן משוחח על 40 שנות בידור – חלק א'
16.05 **"שיר בשקט בשקט"** – עם דרור חורן
18.05 **"שעת תמימה"** – עם יצחק רועה
19.05 **"אני חייתי שם"** – תכנית שביעית בסידרה תכניות תיעודיות: ניצולי שואה במפגש עם חיילי צה"ל בהקלטה פומ־בית. מנחה: דוד גרוסמן
20.05 **"לא על הלוף לבדו"** – שעתיים של מוסיקה ומשחקי רדיו נושאי פרסים – עם רוית פררה
22.05 **"עשן בעיניך"** – שעתיים של מוסי־קה עם גדי ליבנה
00.05 **"מוסיקה"** – עם אורלי ייב
02.00 **"לא רוצים לישון"** – מוסיקה לשעות הקטנות של לילה
05.00 **"צלילי בוקר"** – שירים עבריים

מי, מה, מתי

תל־אביב והמרכז

תיאטרון

מי מפחד מוירג'יניה וולף (בית לסין 21.00)

בידור

שרון ליפשיץ (מרתף עליון 23.00)
החוויה הישראלית (יפו העתיקה) מופע מולטימדיה, מסכי ענק, מערכת גדולה של פעלולים ואפקטים ממוחשבים, מציגים את ישראל מראשיתה. יום יום בשעה 19.00 – בעברית (תרגום סימולטני בצרפתית). בשעות 12.00, 18.00, 20.00, 21.00 – באנגלית (תרגום סימולטני בגרמנית וספרדית).
חוויה נוסטלגית (החוויה הישראלית, יפו העתיקה, אולם עליון 22.30) אומן, מוסיקה וריקודים.
יוסי בנאי (גבעתיים, שבים 22.00) בתכנית חדשה.
ברון יתדיו (גבעתיים, בית ראשונים 21.30) עם רן וניל אלדמע.
הגשש החיוור (חולון, ריגה 22.00) תכנית מס' 2.

באר שבע והדרום

יהודה פוליקר (היכל התרבות 22.00)

ו י ד א ו

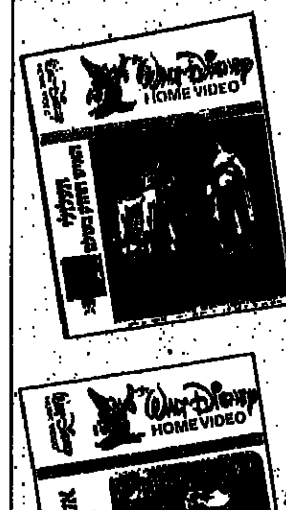

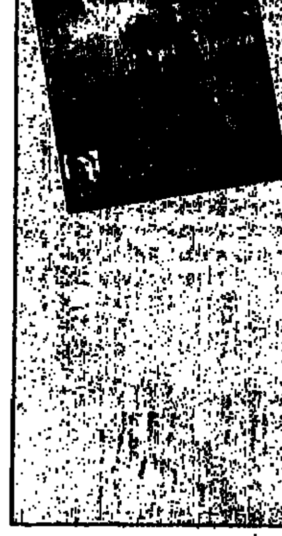

■ **"נגנר את החלום" ("אשת נכסים 2")**
אמה הארט (דבורה קר) היא אשה עשירה המעמידה את נכסיה גבוה מעל משפחתה. הסידרה עוסקת בחייה, הצלחותיה ואהבותיה. פרקים ראשונים כבר הגיעו לספריות לפני זמן־מה, וכן להצלחה גדולה. כעת ההמשך. אמה היא בת 80, חולשת על אימפריה. במסיבה הנערכת לכבודה ביום הולדתה היא מפנה את מקומה בעולם העסקים לנכדתה האהובה, פולה (ג'ני סיגרוב, שגילמה בקלטות הקודמות את אמה בצעירותה). פולה לוקחת את הירושה ברצינות – והופכת גם היא לאשת־עסקים קשוחה. אושרה האישי עולה על שרטון, במקביל להצלחתה בעסקים. מבוסס על הרומן מאת ברברה טיילור ברדפורד. דרמות גדולות, הרבה מקום לדמעות. מי שראה את "אשת נכסים" אינו זקוק להמלצה. ביים דון שארפ. ("נקל הום וידיאו").

■ **"מתחלקים על חנאי"**
קומדיה לצעירים. בוטי המקסים הוא כוכב רוקנ'רול, אליל נוער. הזוהר הנלווה להצלחה בפום נמאס עליו. הוא חולם על חיים שונים, שקטים. מט הוא נער רגיל ומנוצע, המקנא בסגנון חייו המרגש של אליל הרוק. השניים נפגשים, מחליטים להחליף זהויות למספר ימים. התוצאה – תעתועות ומצבים משעשעים בשפע. יש גם מוסיקה קצבית בכמויות, עם ג'ורג' ניובר, חתיך אמיתי, ואליזבט שו המקסימה. ביים היוויד גרינולטס. ("פורום פילם וידיאו")

■ **[illegible]**
מותחן דרמטי. ג'ולי קנר (סטפני זסקה) היא עקרת בית למופת, אם לשני ילדות ואשה לבעל מבין ומקסים. עולמה נחרב עליה כאשר היא נאנסת בברוטליות איומה. שנה לאחר המקרה הנורא אין היא עדיין מסוגלת לתפקד כרעיה ואם, במיוחד כשמתברר לה שהאנס עומד להשתחרר מהכלא. היא מחליטה לנקום; לשם כך היא משנה לחלוטין את דמותה, הופכת ל"בובה" המסתורית, עם אקדח בארנקה. בלילות היא נפגשת עם סוחרים [illegible], עד שהיא מוצאת את האנס. ביים אנדי אנדרסון. [illegible]

לילדים:
■ **"אלוני השטחש"** [illegible]
סרט אנימציה מקסים [illegible]

■ [illegible]
קומדיה לכל המשפחה [illegible]

■ [illegible]
[illegible] (ערוץ 1)

■ **"רכבת הקסמים"**
[illegible] קבוצה קטנה ויצאת אחר קיפורים [illegible] 90 דקות [illegible]

■ [illegible]

איקי שובל ■

תערוכות

יהושע גריפית, מתערוכתו ב"גלריה אפרת", ת"א.

תל־אביב והסביבה

■ **מוזיאון תל אביב** (שד' שאול המלך 27). שעות הביקור: בימים א'־ה' 10.00 – 20.00; ביום ו' 10.00 – 14.00; בשבת 10.00 –14.00; 19.00 – 22.00. טל. 257361 ● **רוברט קאפה, "שנים סוערות"** תצלומים 1932 – 1954. ● **משה גרשוני**, י"ג תחריטים לשירי ח.נ. ביאליק (גלריה ע"ש קרמר), מ־16.6 ● **תצוגות אוספים מחודשות: אמנות אירופית במאות 16־19, מן המאניריזם ועד הפרה־רפאליטים** (אולם ינלום) ● **אימפרסיוניזם ופוסט־אימפרסיוניזם** (אולם ינלום) ● **אמנות המאה ה־20** (אולם מס' 3) ● **אוסף אמנות ישראלית** (אולם מאירהוף) ● **אדוארד מונק**, מיבחר הדפסים (הגלריה ע"ש קרמר).

■ **ביתן הלנה רובינשטיין** (רח' תרס"ט 6, טל. 287196־03): הביתן סגור לרגל שיפוצים.

בית התפוצות (הקמפוס ברמת־אביב, טל. 425161), **תערוכת תצלומים המתעדת את הקהילה היהודית בבירוביג'אן 1987**, הצלם: נורמן גרשמן, מ־24.5 ● **"ביתא ישראל – סיפורם של יהודי אתיופיה"**. מסמכים, יצירות אמנות וחפצי שימוש יומיומיים. ● **"יהודים אחרונים בפולין 1980 – 1985"**, צילומים: תומאש תומאשבסקי.

■ **המוזיאון לאמנות ישראלית רמת־גן** (רח' אבא הלל 144, רמת גן, טל. 7527377): **רפי לביא**, רטרוספקטיווה ● **יהודה פורבוכראי, "אני הדומם"**, ציורים ● **"לאדם דימויים רבים"**. תערוכה קבוצה בהשתתפות פנחס כהן גן, טרימצקי, דנציגר ואחרים, מ־1.10.

■ **מוזיאון הרצליה** (בית יד לבנים, רח' וולפסון, הרצליה, טל. 551011־052) **חנות אורלף**, פסלים מאוסף אריאן ואמנון טמיר.

■ **מוזיאון יד לבנים פתח־תקווה** (רח' ארלוזורוב 30, טל. 9223450) **רחל דביר, "שדות וגשרים"**, 3.9 – 15.10.

■ **מוזיאון ארץ־ישראל – תל־אביב** (לשעבר מוזיאון הארץ, רח' האוניברסיטה 2, רמת־אביב, טל. 8־415244) חנוכת אורקולית באודיטוריום החדש, **"תל־אביב בראי הימים"**, תולדות העיר מימי היציאה מחומות יפו, כ־2000 שקופיות מוקרנות. את התמונות מציג ומספר השחקן **אבנר חזקיהו** ● תערוכת **"התמר – עץ החיים"**, עץ התמר כסמל בתרבות של ארץ־ישראל, באמנות ובפולקלור ● **בביתן קדמן למטבעות** – תצוגת־קבע חדשה, מ־21.6. ● **מוצגים מיוחדים לרגל ראש־השנה ויום הכיפורים** – בהם תשמישי קדושה שליוו את תפילות החג; כריכות של מחזורים עשויים כסף וזהב, שופרות וכו' (הביתן לאתנוגרפיה ולפולקלור)

■ **בית ראובן** (רח' ביאליק 14, טל. 658961) **ראובן, "נופי ירושלים"** – לציון שנות ה־40 לפטירתו 11.6 – 8.10.

■ **המכון הצרפתי** (רח' הירקון 71, טל. 236470) תערוכת מפות מקוריות מתקופת נפוליון עד למפות האחרונות שהופקו בעזרת צילומי הלוויין הצרפתי "ספוט" ● **ז'ורז' למואן, הנרי גאלרון: "דרכי אור"**, 60 ציורי־מקור וכן ספרים של שני הציירים, מ־20.6.

■ **מימד גלרית לאמנות תזונתית** (רח' פינסקר 27, טל. 294374) **יהודית פומרנץ**, ציורים 87'־88', 23.9 עד 12.10.

■ **מוזיאון היהלומים ע"ש אופנהיימר** (רמת־גן) **"יהודי עיר היהלומים – אמסטרדם"**, תערוכת זכרון לציון 400 שנה לקהילה, 16.6 – 22.12.

■ **גלריה עמליה ארבל** (רח' בן־יהודה 38, הרצליה הצעירה, טל. 540117־052) **לאה בן־ארצי, "על חבל דק"**, טכניקה מעורבת, מ־24.9.

■ **גלריה דביר** (רח' גורדון 26, טל. 232003) **ארנון בן־דוד, אמנון בן־עמי, יצחק גולמבק** ואחרים, 2.9 – 30.9.

■ **אגודת הציירים** (רח' אלחריזי 9, טל. 246685) **שלמה אלירז**, ציור, 7.9 – 7.10 ● **חנה חניאליקופף**, ציורים, 7.9 – 6.10.

■ **גלריה שלוש** (רח' שלוש 14, נווה צדק, טל. 660845) **איילה מגן נחמיאס**, עבודות; **יעל בנעני**, ציורים, 22.9 – 13.10.

■ **גלריה ארטיפקט** (רח' נחמני 43, טל. 612428) **מיכאל גיטלין**, פסלים ורישומים, עד 30.9.

■ **המוזיאון לאמנות יהודית ברמת־גן** (בית יד לבנים) **דוד לבקובסקי**, ציורים, תצוגת־קבע.

■ **מועדון הצילום** (רח' אסתר המלכה 12) **"מיפגש מדינות הים־התיכון"**. צילומים, 14.9 – 15.10.

■ **הקיבוץ גלריה לאמנות** (רח' דה הוז 25, טל. 232533) **זכריה שדה** מוסין: **אברהם אילת, יוסי אשר** ואחרים, צילום, 5.9 – 5.10.

■ **גלריה אפרת** (רח' גורדון 21, טל. 238037) **יהושע גריפית**, 24.9 – 13.10.

■ **גלריה גורדון** (רח' בן־יהודה 95, טל. 240323; 244862) **אהרון גלוסקא**, ציורי שמן על נייר, עד 3.10.

■ **גלריה בוגרשוב** (רח' בוגרשוב 60, טל. 293429, 280807), **שמואל פאר**, פיסול, עד 1.10.

■ **גלריה מימד קטן** (לב דיזנגוף, קומה שניה של חנות הספרים "פרחה", טל. 204372) **עודד פיינגרש "פורמטים קטנים ואחד גדול"**, עד 6.10.

■ **המשכן לאמנות, חולון** (רח' הרצפלד 31, טל. 882244) **אלברט יוחאי, יוסף לובן** ואחרים, ציור, 10.9 – 5.11.

■ **גלריה שרה קישון** (רח' פרוג 31, טל. 225069) **נעמי פארן**, פיסול, מ־22.9.

■ **גלריה לאמנות יורק** (רח' בוסתנאי 52, רמת־השרון, טל. 5401641) **מחווה לנחום גוטמן**, ציורים, איורים, הדפסים, תחריטים – עד 9.10.

■ **גלריה לאמנות קלישר חמש** (רח' קלישר 5, טל. 657348) **שושי טייכר יקותיאל**, פיתוחים – הצבה 1988, מ־15.9.

■ **גלריה יפו העתיקה** (סמטת מזל אריה 14, טל. 829675) **חנה פינס**, פיסול, 24.9 – 17.10.

■ **גלריה ג'ולי מ.** (רח' וליקסון 7, טל. 295473) **יהודה פורבוכראי**, רישומים, מ־28.9.

■ **גלריה טובה אוסמן** (רח' בן־יהודה 100, טל. 227687) **שמש מירה**, ציורים, 5.10 – 25.10.

■ **גלרית תאטרון "הסימטא"** (יפו העתיקה, סימטת מזל דגים 8, טל. 828729) **יעקב פורת**, עבודות על נייר, 24.9 – 15.10.

ירושלים

■ **מוזיאון ישראל**. שעות הביקור: א', ב', ד' 10.00–17.00; ג', ה' 10.00–22.00; ו' וערב־חג 10.00–14.00; שבת וחג 10.00–16.00. **יום א', 2.10, כניסת חינם**, 10.00־14.00, 698211־02 ● **י. יורש, "דגל"**, עבודות בנושא דגל ישראל, מחווי־הכוה, רישומים ,ודגמים תלת־מימדיים, מ־5.7 ● **"יהודות – גרפוס"**, קבוצת **"גרפוס"**, מהבולטות בעיצוב הגראפי הצרפתי, מציגה כרזות ועבודות גראפיות ● **"קומיקס"**, תולדות הקומיקס; קומיקס באמנות ומוצרים נילווים, מ־14.7 ● **המוקד מזרחי**: צילום מוקדם במזרח הקרוב, 1839 – 1885, הצילומים הראשונים שנעשו במזרח הקרוב, עד 3.10 ● **דוד טרטקובר, "החכרזה על הקמת המדינה"**, כ"א לוחות על מגילת העצמאות (אולם בילי רוז), מ־7.6 ● **"צבע טרי"**, הדור הצעיר באמנות ישראל. (ביתן אילה זקס אברמוב ורחבת אידה קראון) ● **אגף חדש לאמנות יהודית**, ע"ש מקס מאזין, בין מוצגיו: כתבי־יד יהודיים, תשמישי קדושה ושני בתי־כנסת שהועברו שלמים מאיטליה ומגרמניה ● **בביתן וייסבורד לתערוכות מתחלפות**: תערוכת אוסף וייסבורד ● **אוסף מארק אנגלהרד**, 22 ציורות על נייר, בהן משל אמני **דאדא וסוריאליסטים**, כמו **מקס ארנסט, קורט שוויטרס, רנה מגריט** ואחרים (ביתן פלורסהיימר) ● **מוצגים מיוחדים: ברכת כהנים על גלילי כסף**, סוף המאה הז' עד ראשית המאה ה־ו' לפנה"ס ● **"קרמיקת משולשת האן"** (קרמיקה סינית מאוסף סאקלר).

■ **בית האמנים** (רח' שמואל הנגיד 12, טל. 222636, 223653) **איורים לעגנון**, עד 16.10 ● **רות פנטופרו**, עבודות ● **מרים איינהורן**, רטרוספקטיווה ● **קריסטיאן מריון**, עבודות – שלוש התערוכות 17.9 – 4.10.

■ **יד ושם, רשות הזכרון לשואה ולגבורה** (הר הזכרון, טל. 531202) **"... יום בגיטו וארשה"**, צילומים של **היינץ יוסט**, שנמסרו לייד ושם לאחרונה ע"י חבר מערכת **"שטרן"** הגרמני, עד 11.10.

■ **תיאטרון ירושלים** (רח' מרכוס 20, טל. 667167) **זאב**, קריקטורות תיאטרון, מאמצע ספטמבר.

■ **גלרית נורה** (שד' בן־מימון, טל. 632849) **תמונות משנות ה־30 עד ה־60**, תערוכת ה־300 בגלריה – לזכר נורה, 3.9 – 1.10.

■ **משכנות שאננים** (טל. 224321) **אלכס זינגר ז"ל**, ציורים, ספטמבר־אוקטובר.

■ **רוח כדים** (רח' יואל סלומון 12, טל. 240655) **ישראל בנקיר**, עבודות אבניים – עד 13.10.

■ **מוזיאון טיקוטין לאמנות יפאנית** (שד' הנשיא 89, טל. 383554) ● **"התבוננות בטבע – החי והצומח באמנות יפאן"**, מ־3.9.

■ **גולדמן גלריה לאמנות** (שד' הנשיא 29ב) **שולה טיבור**, ציורים, מ־3.9.

■ **בית היוצר** (רח' פבזור 23, טל. 673538) **"אמן־תקשורת־אמן"**, **ארמון בן־דוד, יאיר גרבוז, דוד טרטקובר** ואחרים, מ־1.10.

חיפה והצפון

■ **מוזיאון חיפה לאמנות חדשה** (רח' שבתאי לוי 26, טל. 523255־04) שעות הביקור: ימים א' עד שבת 10־13; ימים ב' עד ה' ושבת 17־21 ● **תצוגת כרטיסי ברכה לשנה החדשה** – מראשית המאה עד ימינו, מתוך אוסף המעצב הגראפי **חיים שטייר** ● **פראנס מאֶסֶרֶל** – חיתוכי־עץ, תערוכה מאוסף הקבינט הגראפי העירוני של אומוורפן ● **במוזיאון לאמנות עתיקה**, תצוגת קבע: פיסול באבן ובשיש; צלמיות חרס; אמנות הציור על כלי־חרס ביוון העתיקה ועוד.

■ **המוזיאון הימי הלאומי חיפה** (דרך אלנבי 198, טל. 536622) **פנינת גן־יון, "שובלים – פסק זמן בלב ים"**, עד 22.10 ● **תצוגות קבע: דגמי אניות סוחר ואניות מלחמה** – ע"פ תבליטים וציורי־קיר שנשתמרו בארסוות ובמקדשים, וכן בעזרת מקורות ספרותיים עתיקים: ספינות מצריות, פניקיות, יהודיות, יווניות, רומיות ועוד ● אוספים אתנולוגיים וארכיאולוגיים, תרבות בן־ציון, ניו־יורק: אסקימואים, אינדיאנים מצפון־מערב אמריקה ומכסיקו, אמנות מאפריקה ועוד ● **"אשיב ממצולות ים"**, ממצאי אניות טרופות, בעיקר חפצי מתכת, שמשו מן הים באיזור שבין עתלית לחיפה, מן התקופה הכנענית ● **המוזיאון לפרהיסטוריה "עובדה"**. ישובים ומקדשים בבקעה מידברית, שורת מימצאים שחושפו בסקר־חירום שנערך בבקעת עובדה, עם פינוי צה"ל ■ **במוזיאון חיפה למוסיקה ולאתנולוגיה – אריגים עתיקים מפרו (1000 לפנה"ס – 1500 לספירה)**, תערוכה ראשונה בהיקפה בארץ על נושא זה. כ־90 אריגים שנוצרו במשך 2500 שנה ע"י תרבויות פרו השונות, בצבעים שהופקו מן החי והצומח ושמרו להפליא.

ברחבי הארץ

■ **מוזיאון ינקו־דאדא** (עין־הוד, טל 842350־04), **מרסל ינקו, "במאבק"**, ציורי שנות ה־40, עד 4.10.

■ **המוזיאון לתרבות הבדואים, מרכז לימודי אזורי ע"ש אל"מ ג'ו אלון** (ליד קיבוץ להב), תצוגת קבע.

■ **המוזיאון הפתוח** (גני התעשיה, תפן, טל. 942350־04), **"אמנות הפיסול בישראל: חיפוש הזהות"**, כ־200 עבודות, מעשה־ידיהם של כ־40 אמנים, בהם **מלניקוב, דנציגר, אהיעם, יחיאל שמי, יגאל תומרקין, קדישמן** ואחרים, עד 21.10 ● **רחל רובין**, מ־24.9.

■ **מוזיאון "חצרות איכרים"**, כפר־תבור (טל. 765844־06): **דליה מאירי**, רישומים ופסלים.

■ **מוזיאון עדר** (הגלריה המחיאליה להערכות מתחלפות) **"25 לעדר בצבע"**, התערוכה בשיתוף המחלקה לצילום המדרשה למורים לאמנות רמת־השרון, אמנות לעם, מ־21.6.

■ **הפארק לפיסול מידברי על שפת מכתש רמון** (רשות שמורות הטבע, מצפה רמון) וחוץ פארק פסלים שבו מיוצגים 19 אמנים מן הארץ והעולם, בהם **עזרא אוריון, קוסו אלול, דב פייגין, דליה מאירי, יאסו מיצואי** (יפאן), **יאנס לנסי** (יוגוסלאוויה), **קארל פרנטל** (אוסטריה) ואחרים.

■ **גלריה לאמנות ויצמן, באר־שבע** (רח' נגבה 15, טל. 75207־057) **אתי מראלי, "בעקבות מסורת"**, שמיה־קיר, מ־30.7.

■ **קרית האמנים צפת** (מיבנה התערוכה הכללית, טל. 30087) **"צפת עיר קסומה"**, ציירים ופסלים, חברי הקריה.

■ **בית וילפריד ישראל** (קיבוץ הזורע, טל. 899311־04) **ישראל אורבך**, פיסול באבן, עד 15.10.

■ **מכון בר־דוד לאמנות יהודית** (קיבוץ הזורע, טל. 988237־06) **אביגדור לזאיוזרא**, תערוכת זכרון 26.9 – 24.10.

■ **המוזיאון העירוני נהריה** (בית העיריה) **צביקה ישראל**, ציורי שמן; **נפתלי ישראל**, פיסול; שתי התערוכות עד 4.10.

■ **משכן לאמנות עין־חרוד** (טל. 531670־06; 532600־06) **הביינאלה הישראלית השניה לצילום 88'**, צילום אמריקאי, אירופי, ישראלי וישראלי־צעיר, 26.9 – 1.10.

■ **מוזיאון אמנות הדפוס**, קרית האמנים צפת, **"נייר – הדפס, מהתחלה"**, עד 11.4.89.

רחל אנגל ■

השעה ה־25

ישראל (טומי) שמיר

שלחו את הפתרונות עם החידות
עד יום רביעי 11.10.88
אל "מעריב", ת.ד. 20044
תל־אביב, "השעה ה־25"

שבור את הראש

הפרס שיוגרל בין הפותרים – מנוי לשנה על "מעריב לנוער" ששוויו 125 ש"ח.

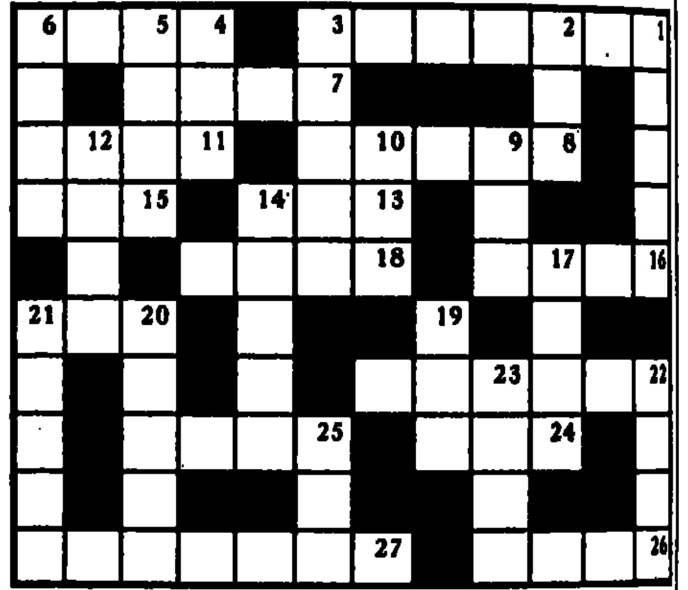

אופקי: 1) קיסר דתיז (4,3), 4) הבריחה שבמושב היא מבראשית (4), 7) לא שם פס על אחיו (4), 8) יש בורים שאינם יודעים על חלקו במהפיכה (5), 11) טען ברצועה למי שמזיע שלא כיאות (4), 13) מה שאפשר לעשות עם שאר יקות (3), 15) הרחיב לנו את האופק (3), 16) מקצרת את חיי אוהביה (4), 18) נזלי רבי יהודה ורבי יהושע גם יחד (4), 20) אתמולז (3), 22) רצפט כחול (2,4), 24) צומח בעת בניה מבולבלת (3), 25) דבר גלוי לבעל שכל ישר (4), 26) על ראש אשה בקשה במשנה (4), 27) מהז (5,2).

אנכי: 1) פרי האחוב על גמדים (5), 2) מי שנוטל מהזהב הזה לא יטען שהוא לא רבב (3), 3) הראשון אצל רומיאו (5), 4) סמך שבסלע ימצא המקור לשפיכת דמים (3), 5) חוטם זעיר המותיר רושם עז (4), 6) חבלים נפלו לו בטנא שאחרי הצליל (4), 9) המדקז (3), 10) מעולם לא הסמיק (3), 12) אין חבר מקרי שאין בו כלום (4), 14) אפשר לארוג אותו מאדים (5), 17) תמיד כשנשלח לא הגיע בזמן (4), 19) גורם לנעל להיות חדירה למי שלולית (3), 20) אינו רואה כדבר אפשרי לחלך שלא על שטיח (5), 21) כך שאל הבל את קין משראה את האבן (5), 22) בעזרתו אפשר ללמוד על מידת הענוה (4), 23) צייר בעזרת אווירון (4), 25) ספינה שטותה במדבר (3).

מיהו מהו

מהי האימרה המסתתרת בחידה?
הפרס שיוגרל בין הפותרים – קלטת ששויה 12 ש"ח

הזוכים בפרסים

מיום 2.9.88

- **שבור את הראש** – וילי רוזנצויג, ויצמן 5/11, נהריה – זכה במנוי לשנה על "מעריב לנוער".
- **מיהו מהו** – לאה צפוני, חופית, 40295, ת.ד. 211 – זכתה בקלטת.
- **תשבץ** – דליה וינברג, נסנבוים 30, חיפה – זכתה במחשב כיס. בקלטת זכו – אבנר סעד, מעוז אביב, 21/2, תל אביב. שמואל קומר, עוזיאל 18, רמת גן, כניסה ב'. דפנה גרינר, הרוזים 4, רמת גן. פאול אמיר, ויצמן 11/8, ראשון לציון. דורון לצטר, יגאל אלון 17, קרית טבעון. מ. סידיס, הרצוג 5, תל אביב. נעמי ברקוביץ, ת.ד. 534, בת ים. נירה ברוידה, שניאור 65, חיפה. פול בושושה, מ.א. 2182096, ד.צ. 01877, צה"ל. טליה הרמן, בוסל 6, שכ' בילינסון, פתח תקוה.

פתרונות מיום 16.9.88

- **תשבץ** – מוטב לחיות מרומה, מאשר להטיל ספק בכל.
- **מיתו מחו** – הזורעים בדמעה ברינה וקצורו.
- **שבור את הראש** – אופקי: 1) אברהם יפה, 5) חלון, 7) חרם, 8) מכה, 9) קדחת, 11) יוקש, 15) רפש, 17) בית ספר, 18) טוב, 21) סימן, 22) דלי, 24) נילוס, 25) גשם ברכה. אנכי: 1) אגס, 2) רקוד, 3) מנבת, 4) פשט יד, 5) חרמש, 6) למך, 9) קקדו, 10) חשר, 12) קריה, 13) קנרס, 14) פסקל, 16) פגסוס, 18) טוחן, 19) ברזל, 20) צמיג, 22) דלב, 23) ירך.

תשבץ

הפרס שיוגרל בין הפותרים – מחשב כיס ששוויו 20 ש"ח וכן עשר קלטות.

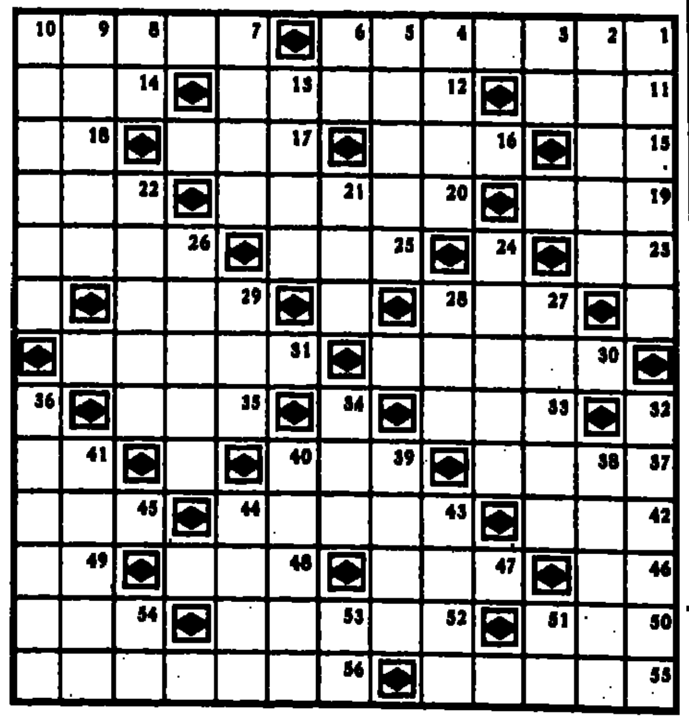

אופקי: 1) גליל, 7) אלילה במיתולוגיה היוונית, 11) ברור, ודאי, 12) עיר בירה באירופה, 14) מלצר במטוס, 15) גוי, 16) חוט דק בצמח, 17) שבועה חמורה, 18) נגמר, 19) סופר יהודי־אמריקני, 20) צבע אדום, 22) סומא, 23) רשע, 25) אם ישמעאל, 26) עיר בצ'כיה, 27) דמי שתיה, 29) קטטה, מדון, 30) ירושלים דליטא, 31) סרנדה, 33) אלוף, 35) קבוצת אנשים הממלאים במשותף תפקיד מסויים, 37) איוולת, 39) איזור, 41) מילת שלילה, 42) רוכב על סוס, 43) היאור, 45) זבל כימי, 46) חומה נמוכה, 47) חוט מתכת, 48) רענן, 49) תשלום חובה, 50) מין אבן, 52) כוחל, 54) אספקלריה, 55) מין תבלין, 56) מין נקניק קטן.

אנכי: 1) פרח נאה, 2) נהר בצפון, 3) לעצמי, 4) בן־מלך, 5) רפסודה, 6) איצטבה, 7) מושב בעמק יזרעאל, 8) בגד רשמי, 9) מין נחש גדול, 10) משורר יווני קדום, 13) אברהם שטרן, 21) כלי קצירה, 22) אחת התפילות, 24) מונוגרמה, 26) הגמון, 27) יין צעיר בטרם תסס, 28) זמר, 29) אפר חם שיש בו ניצוצות אש, 32) אורגיה (3,3), 34) כלי פריטה, 36) פרי הדר, 38) מין בד, 39) עשב בר בשרון, 40) צייר צרפתי, 41) מרושע, ציני, 43) חודש עברי, 44) מגלגל המזלות, 51) מבני נח, 53) מטבע יפני, 54) בלבד.

כפתרון שלחו את האימרה המתקבלת מהאותיות שבמשבצות הבאות: 20 2 30 7 / 37 4 18 24 32 10 / 17 14 8 / 42 29 34 44 / 22 3 / 25 1 53 26 36 31 / 21 27 15 50 6. (יומא).